MUSIC - UNIVERSITY OF TORONTO
3 1761 12253158 5

Д. ШОСТАКОВИЧ

ПЕСНЬ О ЛЕСАХ

ОРАТОРИЯ

слова Евг. ДОЛМАТОВСКОГО

КЛАВИР

МУЗГИЗ-1950

M
2003
S54S6

Presented to the
LIBRARY *of the*
UNIVERSITY OF TORONTO
by
ESTATE OF THE LATE
JOHN B. C. WATKINS

I

Digitized by the Internet Archive
in 2026 with funding from
University of Toronto

https://archive.org/details/31761122531585

Д. ШОСТАКОВИЧ

Соч. 81

ПЕСНЬ О ЛЕСАХ

ОРАТОРИЯ

для тенора, баса, хора мальчиков,
смешанного хора
и симфонического оркестра

Слова Евг. ДОЛМАТОВСКОГО

Переложение для фортепиано Л. АТОВМЯНА

ГОСУДАРСТВЕННОЕ МУЗЫКАЛЬНОЕ ИЗДАТЕЛЬСТВО
Москва 1950 Ленинград

Постановлением Совета Министров Союза ССР
композитору ШОСТАКОВИЧУ Дмитрию Дмитриевичу
за ораторию «Песнь о лесах»
присуждена СТАЛИНСКАЯ ПРЕМИЯ первой степени за 1949 год.

M
2003
S54S6

LIBRARY
SEP 24 1965
UNIVERSITY OF TORONTO

1009901

Песнь о лесах

1. КОГДА ОКОНЧИЛАСЬ ВОЙНА

Слова Евг. ДОЛМАТОВСКОГО — Д. ШОСТАКОВИЧ, соч. 81

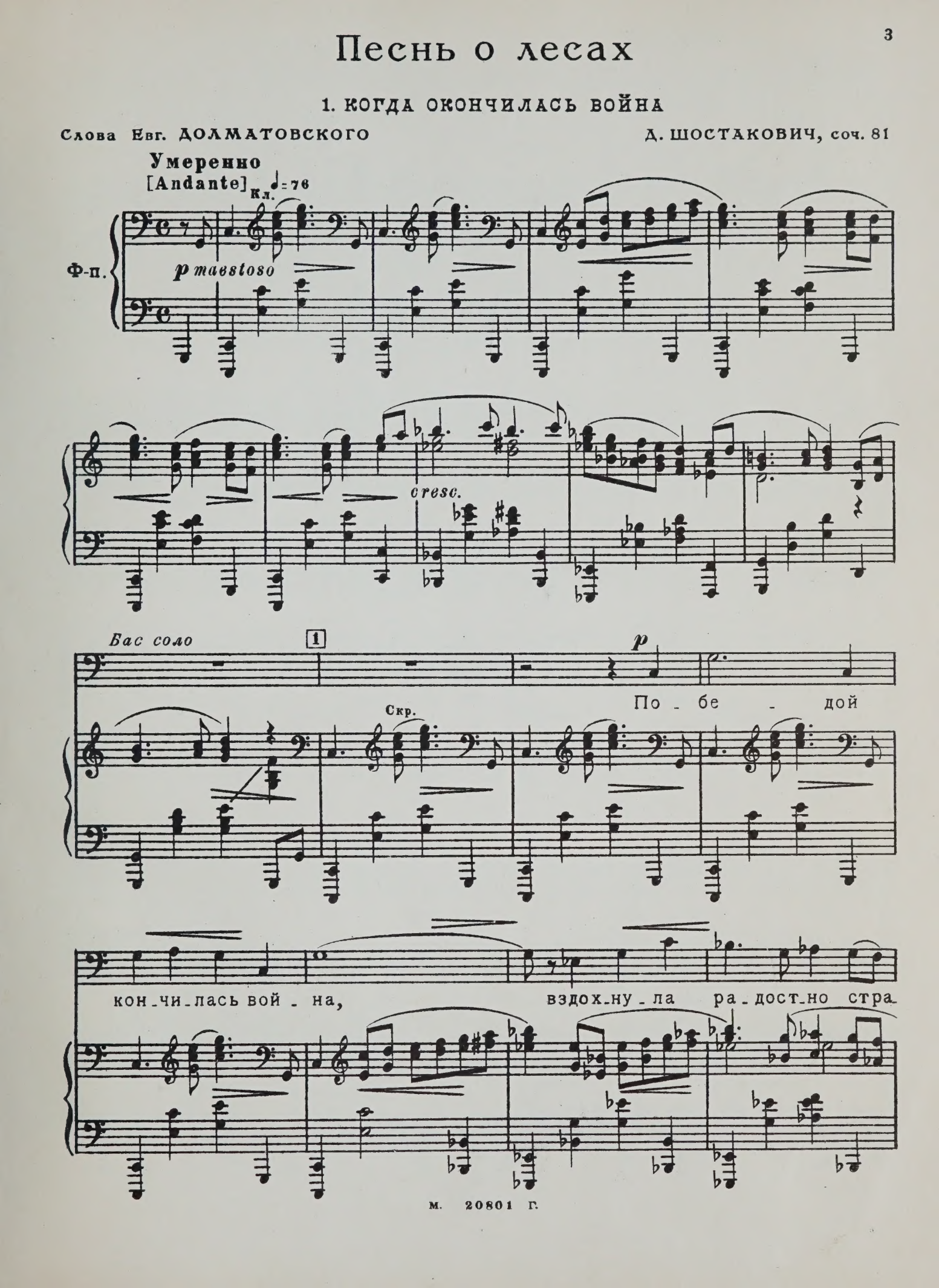

-на. На - ста - ла свет-ла-я вес-

2

-на,

Тен. *p*

Хор

Басы *p*

са - лют над Ро-ди-ной рас - цвёл, са-

-лют над Ро - ди - ной рас - цвёл.

Фл.

pizz.

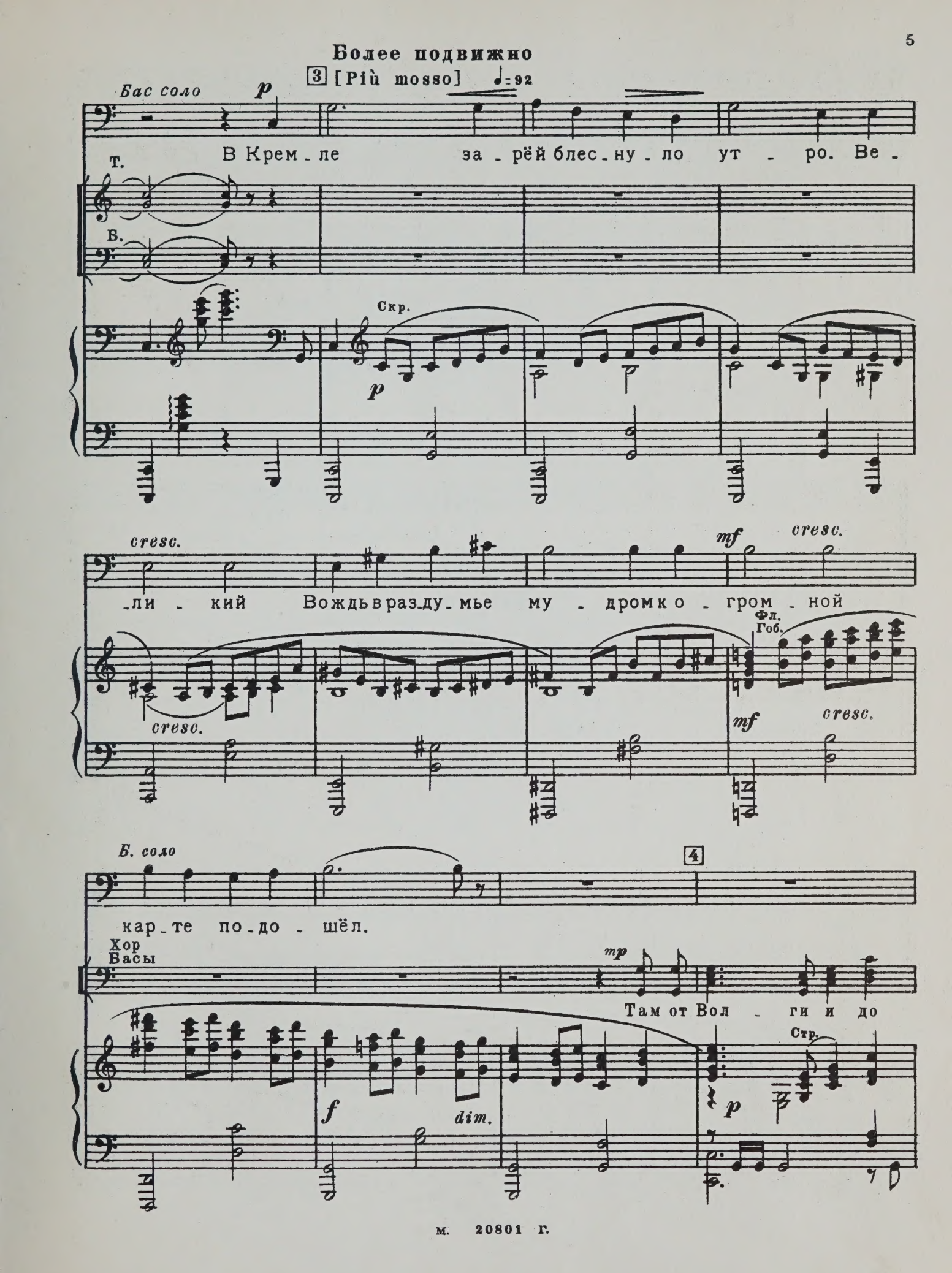
Более подвижно
3 [Più mosso] ♩=92
Бас соло
p
В Крем - ле за - рёй блес - ну - ло ут - ро. Ве -
Т.
Б.
Скр.
p
cresc.
- ли - кий Вождь в раз - ду - мье му - дром к о - гром - ной
cresc.
mf
cresc.
Фл.
Гоб.
mf
cresc.
Б. соло
4
кар - те по - до - шёл.
Хор
Басы
mp
Там от Вол - ги и до
f
dim.
p
Стр.

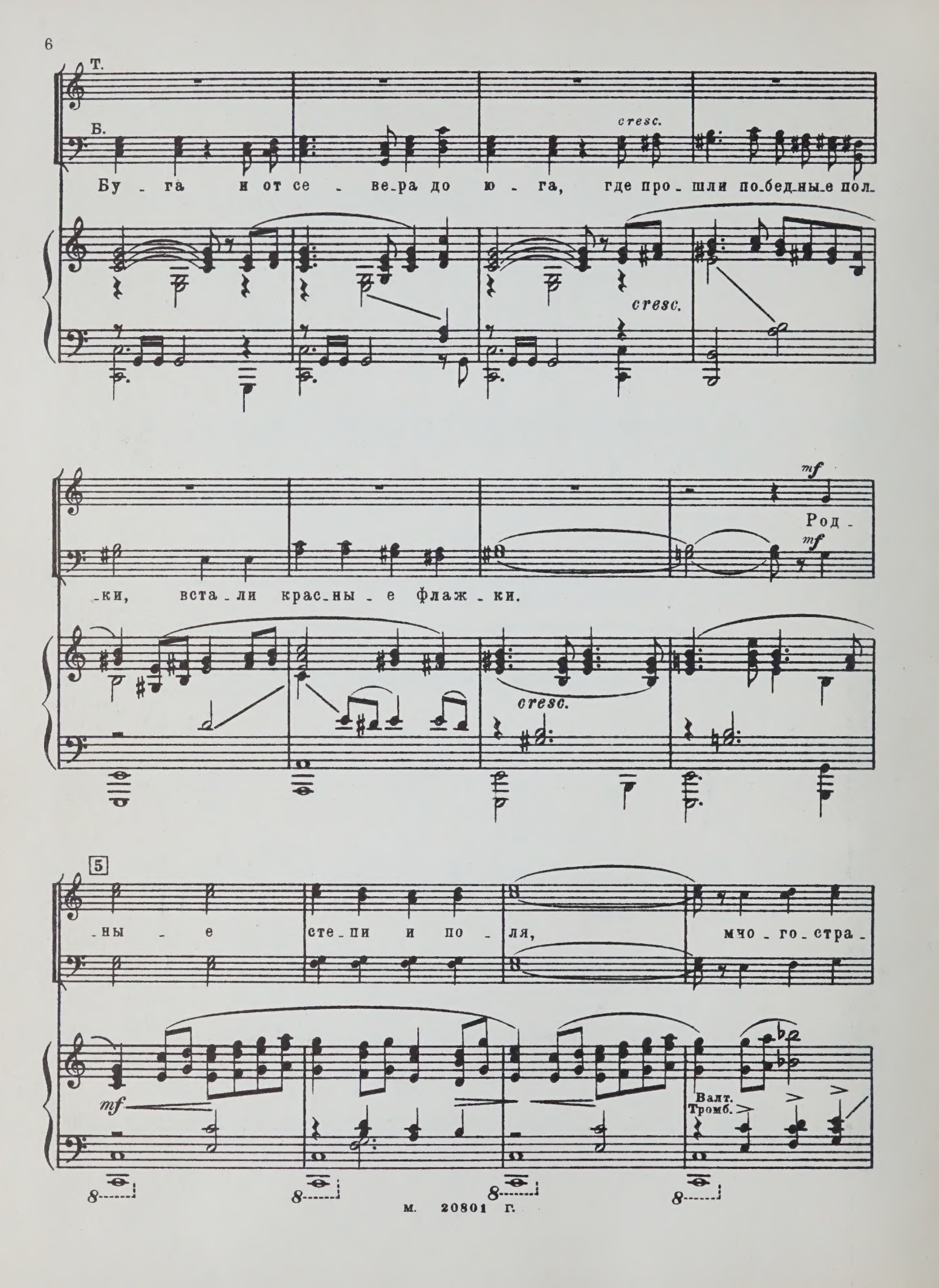
Т.
Б.
cresc.
Бу - га и от се - ве-ра до ю - га, где про - шли по-бед-ны-е пол-
cresc.
mf
Род -
mf
-ки, вста - ли крас-ны - е флаж - ки.
cresc.
5
-ны - е сте - пи и по - ля, мно - го - стра -
mf
Валт.
Тромб.

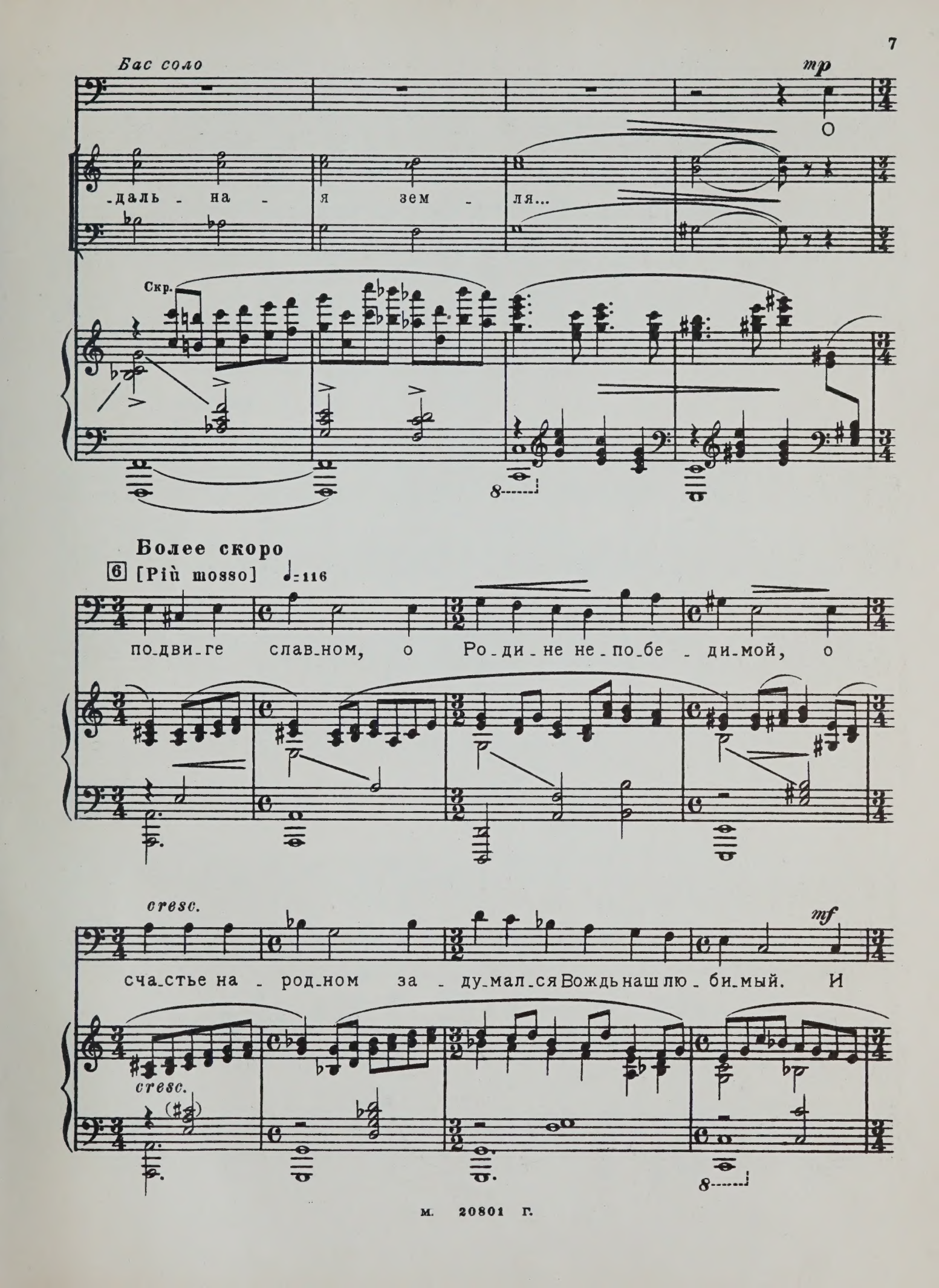
Бас соло
mp
О
даль - на - я зем - ля...
Скр.
Более скоро
6 [Più mosso] ♩=116
по-дви-ге слав-ном, о Ро-ди-не не-по-бе-ди-мой, о
cresc.
mf
сча-стье на-род-ном за-ду-мал-ся Вождь наш лю-би-мый. И
cresc.

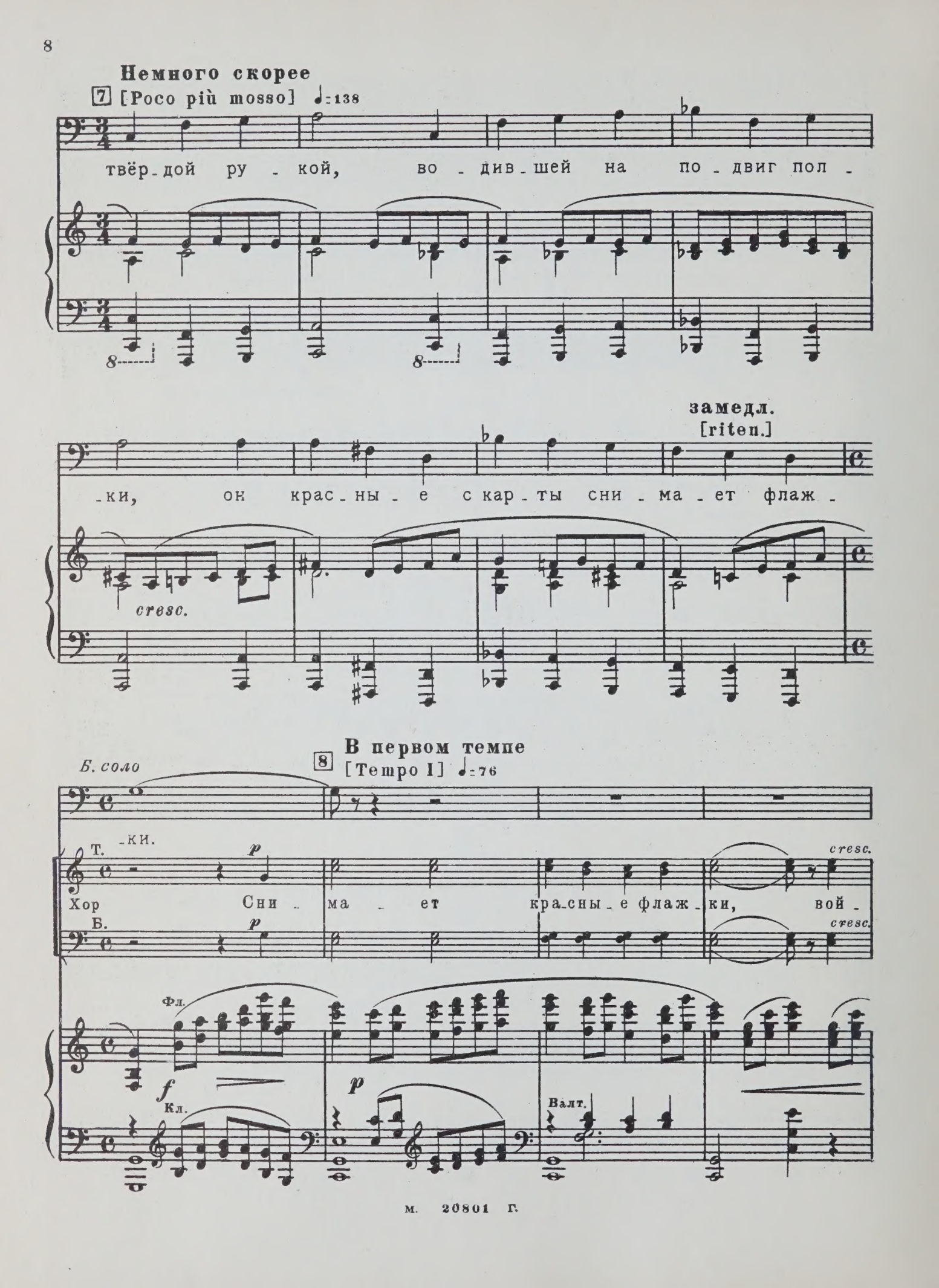
Немного скорее
7 [Poco più mosso] ♩=138
твёр-дой ру-кой, во-див-шей на по-двиг пол-
замедл.
[riten.]
-ки, он крас-ны-е с кар-ты сни-ма-ет флаж-
cresc.
Б. соло
8 В первом темпе
[Tempo I] ♩=76
Т.
-ки.
Хор
Сни-ма-ет кра-сны-е флаж-ки, вой-
Б.
cresc.
Фл.
Кл.
Валт.

-но - ю о - па - лён - ны - е,

Фл.
Гоб.
Кл.

9

и ста - вит но - вы - е флаж - ки, как

dim.

замедляя
[rit.]

цвет ле - сов, зе - лё - ны - е.

p

в темпе

10 [a tempo]

Бас соло

p

От ре-ки и до ре-ки, от Вол-ги и до

Хор. Басы

А - - - -

Кл.

Бу-га прой-дёт лес-на-я по-ло-са от се-ве-ра до

А-

Скр.

Кл.

11

ю- га.

А-

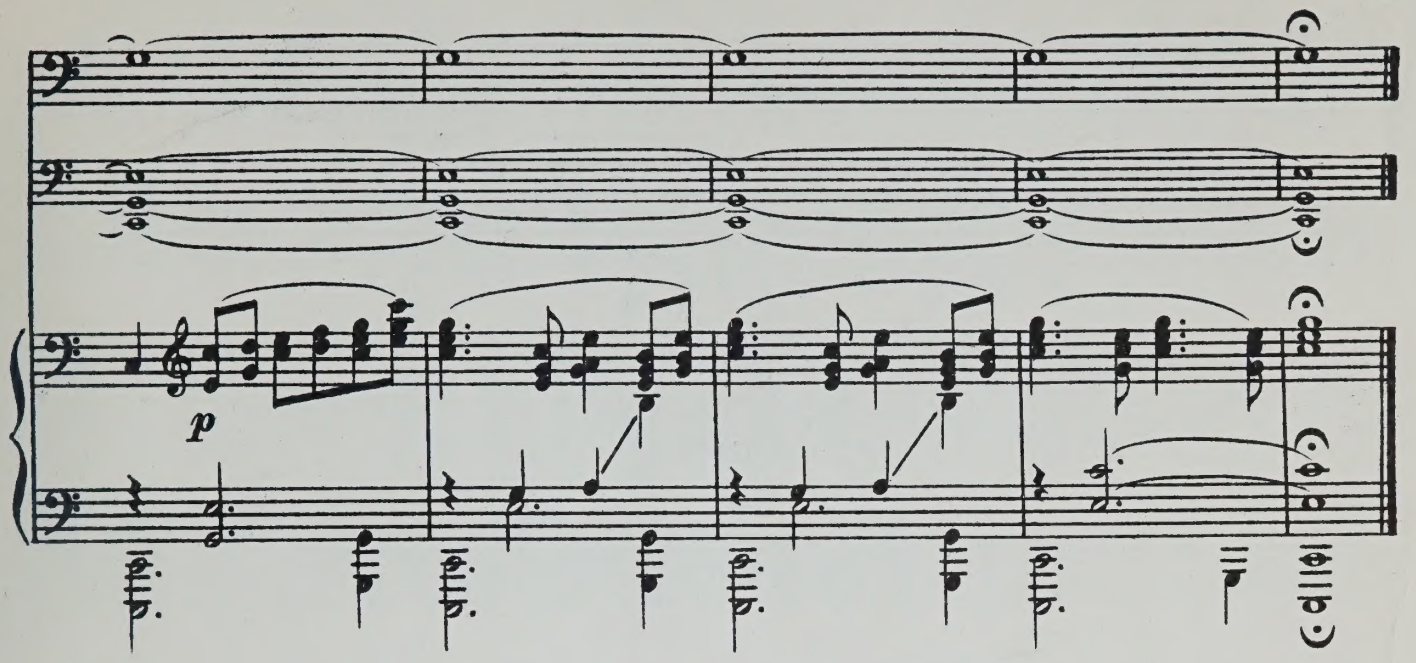

2. ОДЕНЕМ РОДИНУ В ЛЕСА

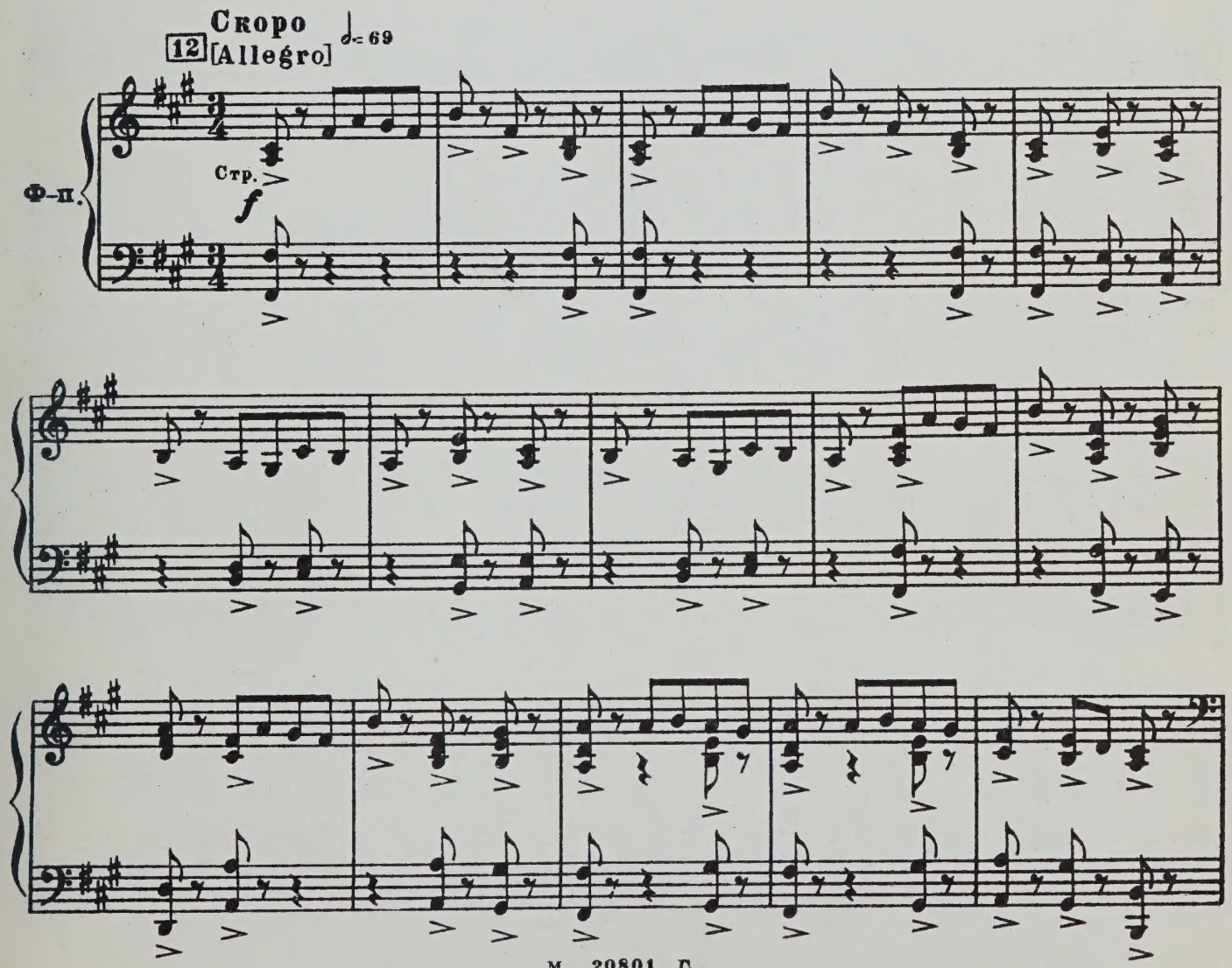

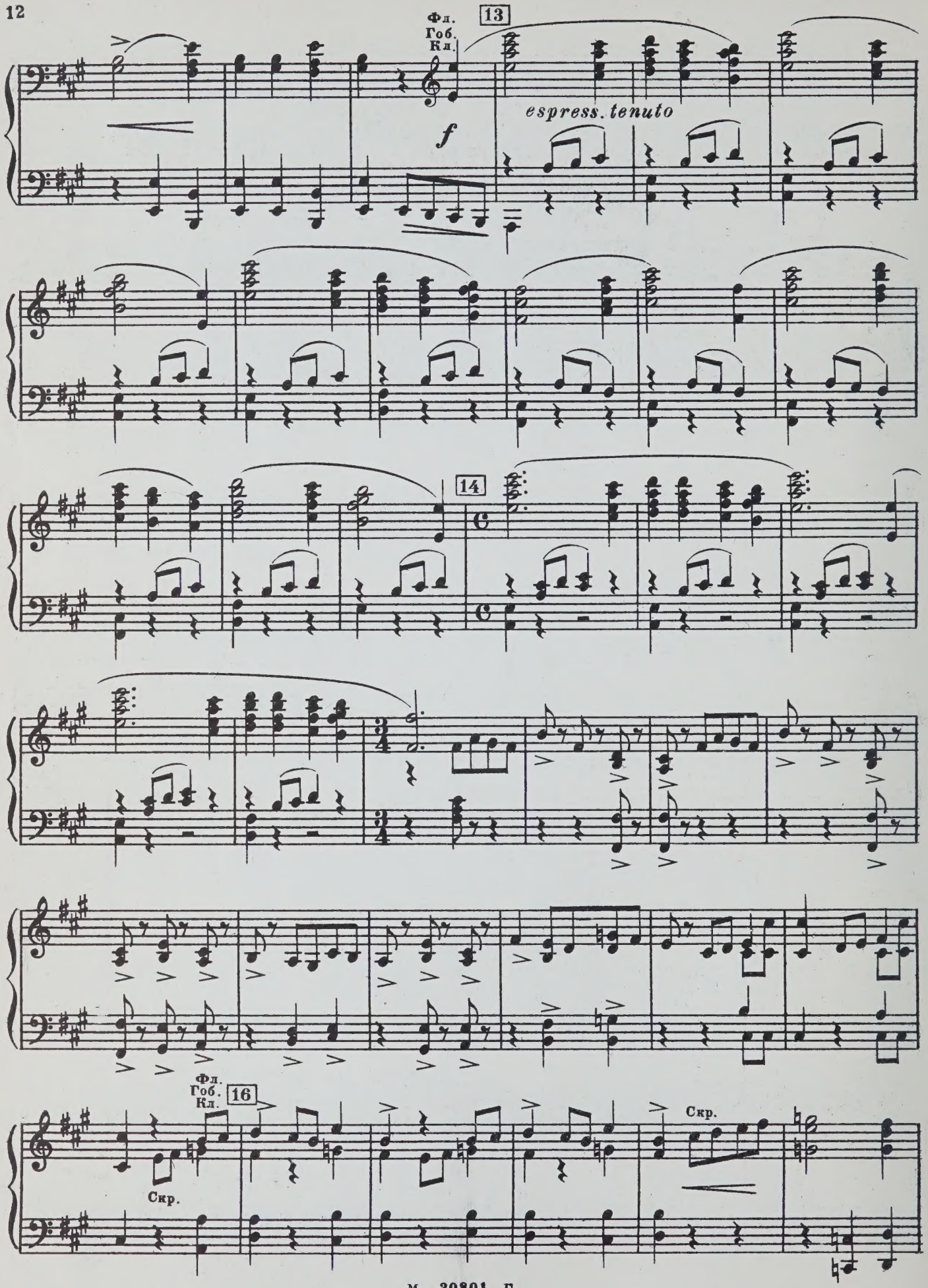
Фл.
Гоб.
Кл.
13
f
espress. tenuto
14
Фл.
Гоб.
Кл.
16
Скр.
Скр.

Скр.
Валт.

p cresc.

Хор
С.
А.

17

f

Зву - чит при - зыв на

Фл.
Гоб.
Кл.

f espr. tenuto

всю стра - ну, раз - но - сит ве - тер го - ло - са: объ -

18

-я - вим за - су - хе вой - ну, о - де - нем Ро-ди-ну в ле -

-са! О - де - нем Ро-ди-ну в ле - са!

cresc.

19

Ко - ва - рен был и - юль - ский зной, по - лям гро -

f *mf* (pizz.)

-зи - ли не - бе - са. Чтоб но - вый мир ды - шал вес -

20

о - де - нем Ро - ди - ну в ле - са!

- ной,

О - де - нем Ро - ди - ну в ле - са!

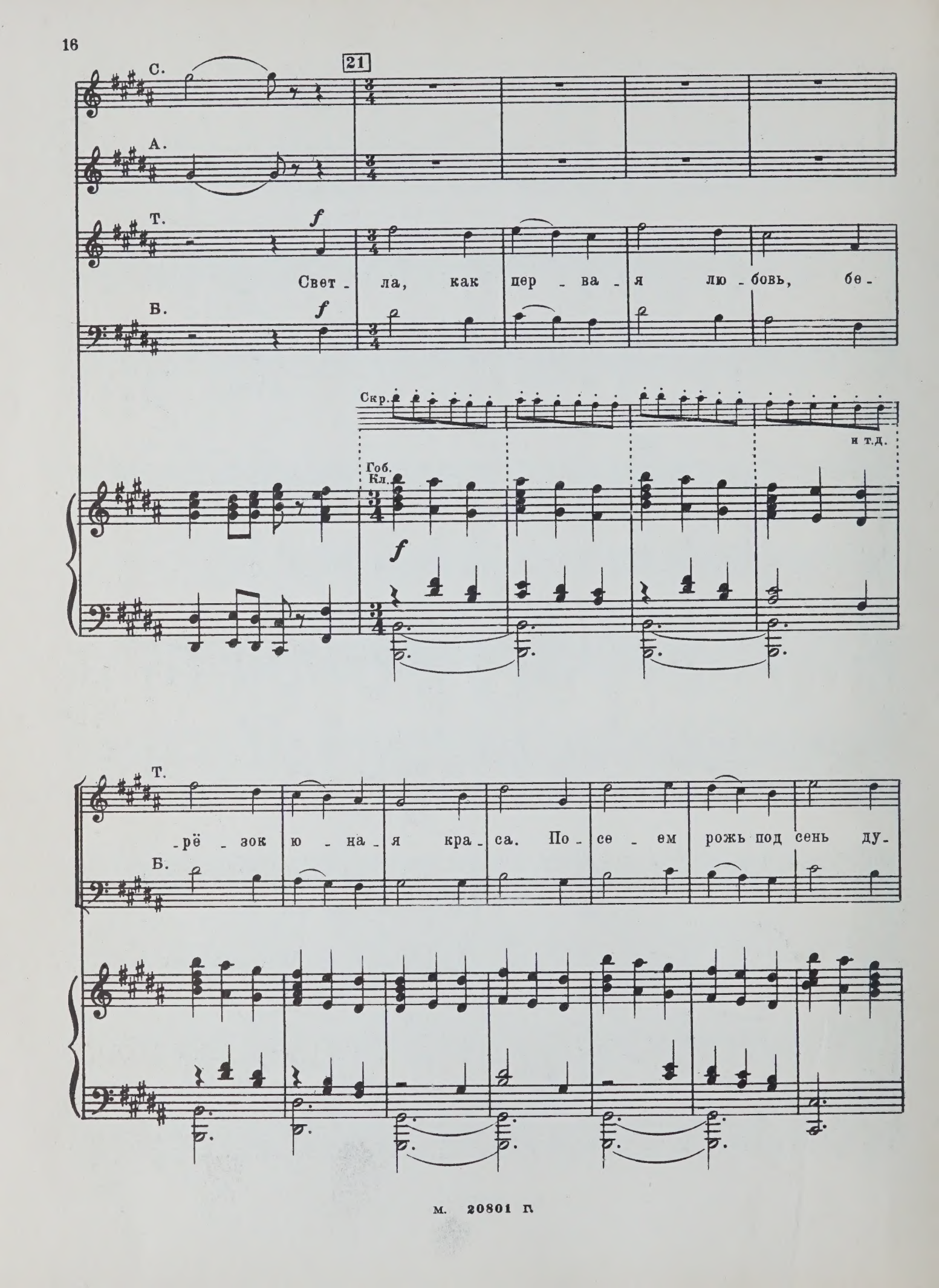
21
С.
А.
Т.
Свет - ла, как пер - ва - я лю - бовь, бе -
Б.
Скр.
и т.д.
Гоб.
Кл.
Т.
- рё - зок ю - на - я кра - са. По - се - ем рожь под сень ду -
Б.

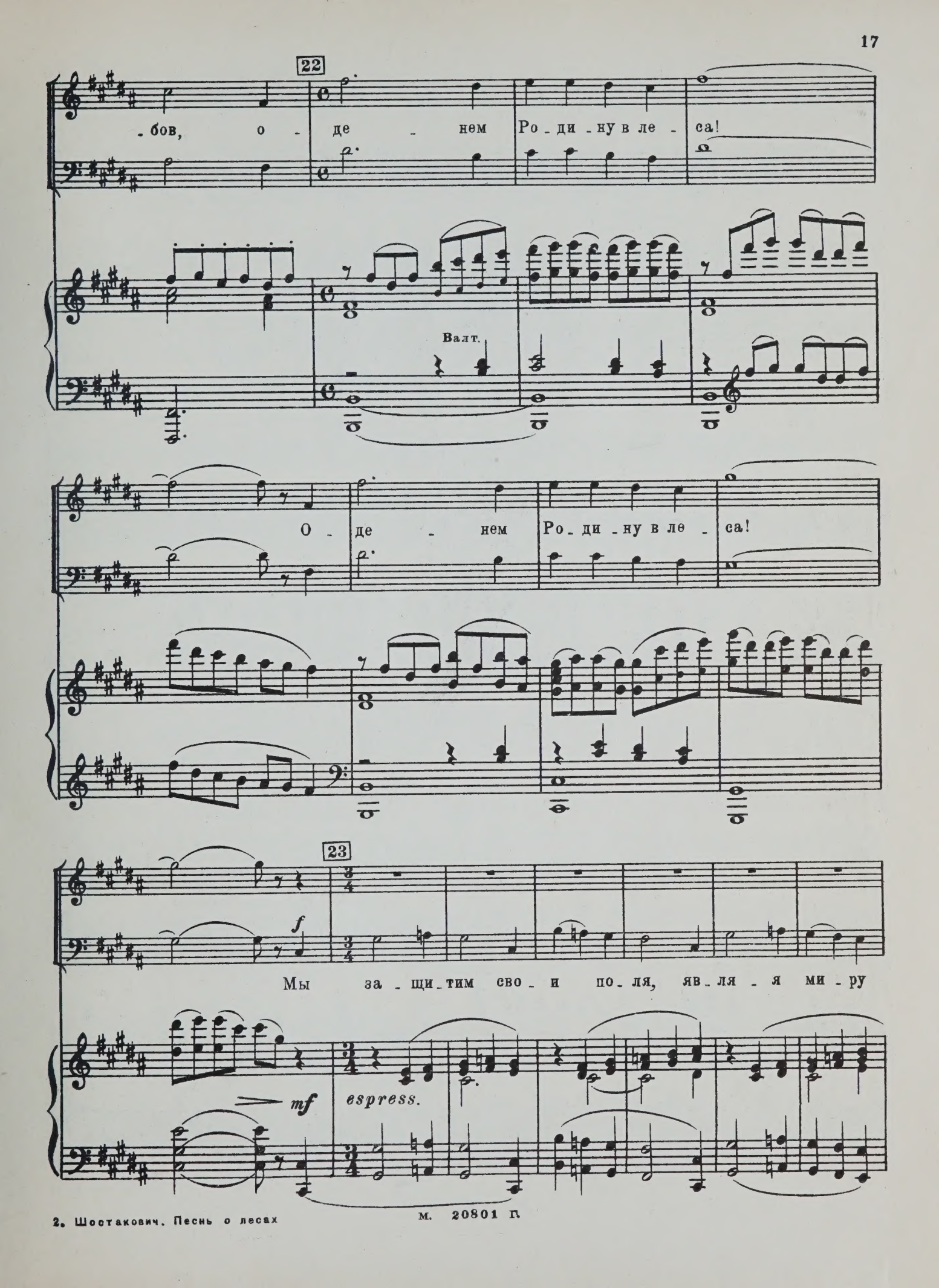
22
-бов, о - де - нем Ро - ди - ну в ле - са!
Валт.
О - де - нем Ро - ди - ну в ле - са!
23
f
Мы за - щи - тим сво - и по - ля, яв - ля - я ми - ру
mf
espress.

м. 20801 п.

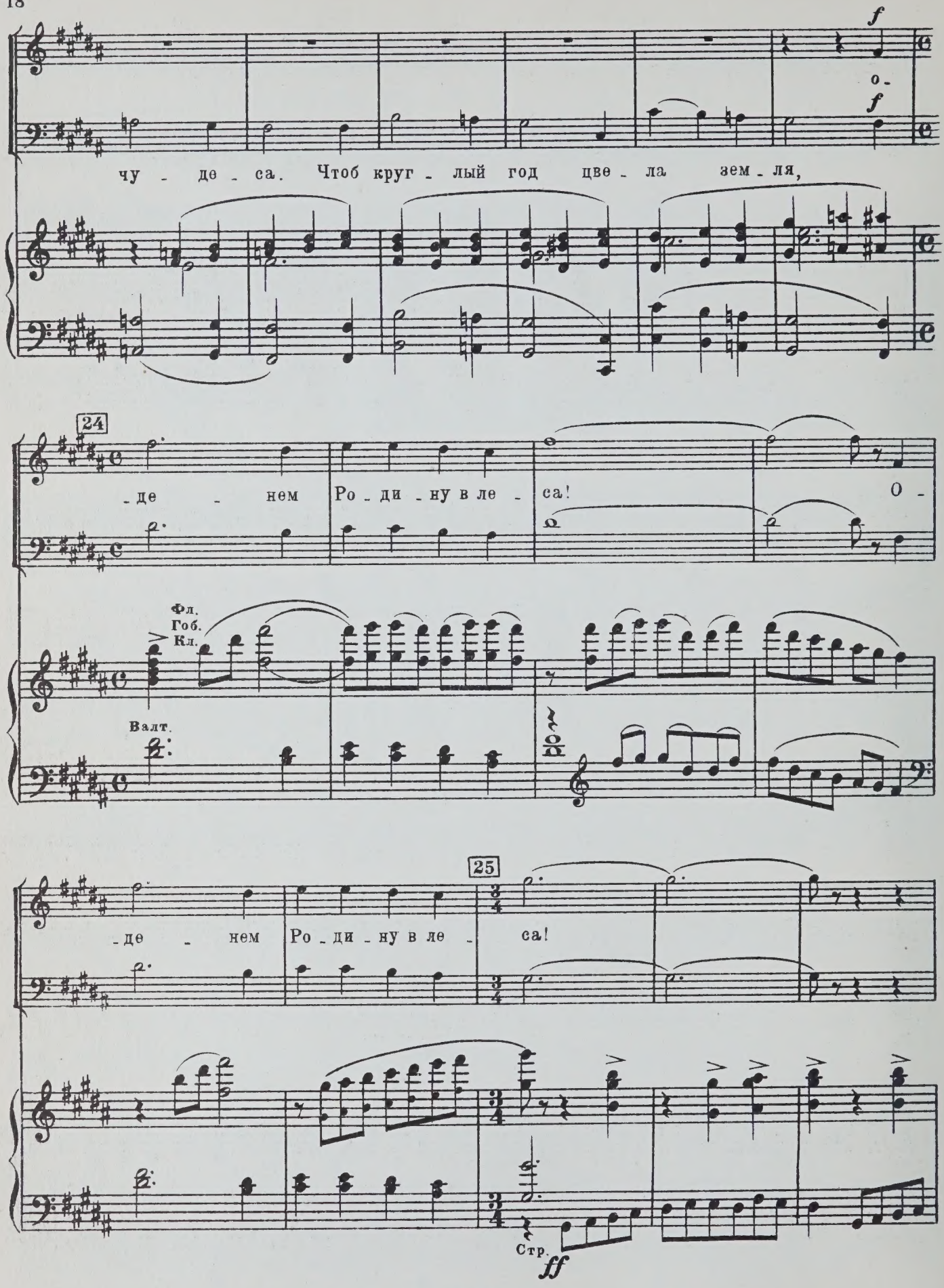
f
о-
f
чу - де - са. Чтоб круг - лый год цве - ла зем - ля,
24
- де - нем Ро - ди - ну в ле - са! О -
Фл.
Гоб.
Кл.
Валт.
25
- де - нем Ро - ди - ну в ле - са!
Стр.
ff

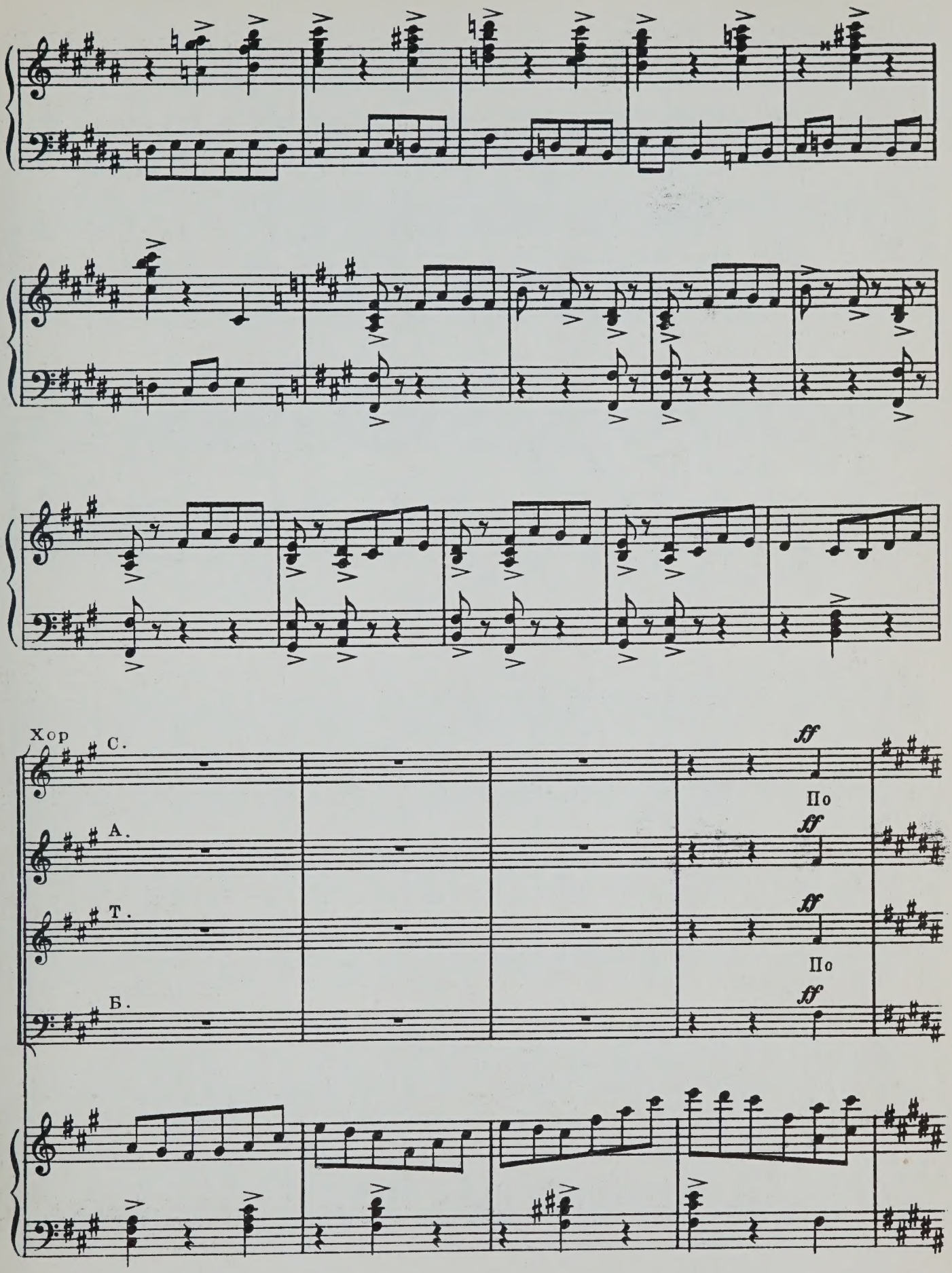
Хор
С.
А.
Т.
Б.
ff
По
ff
ff
По
ff

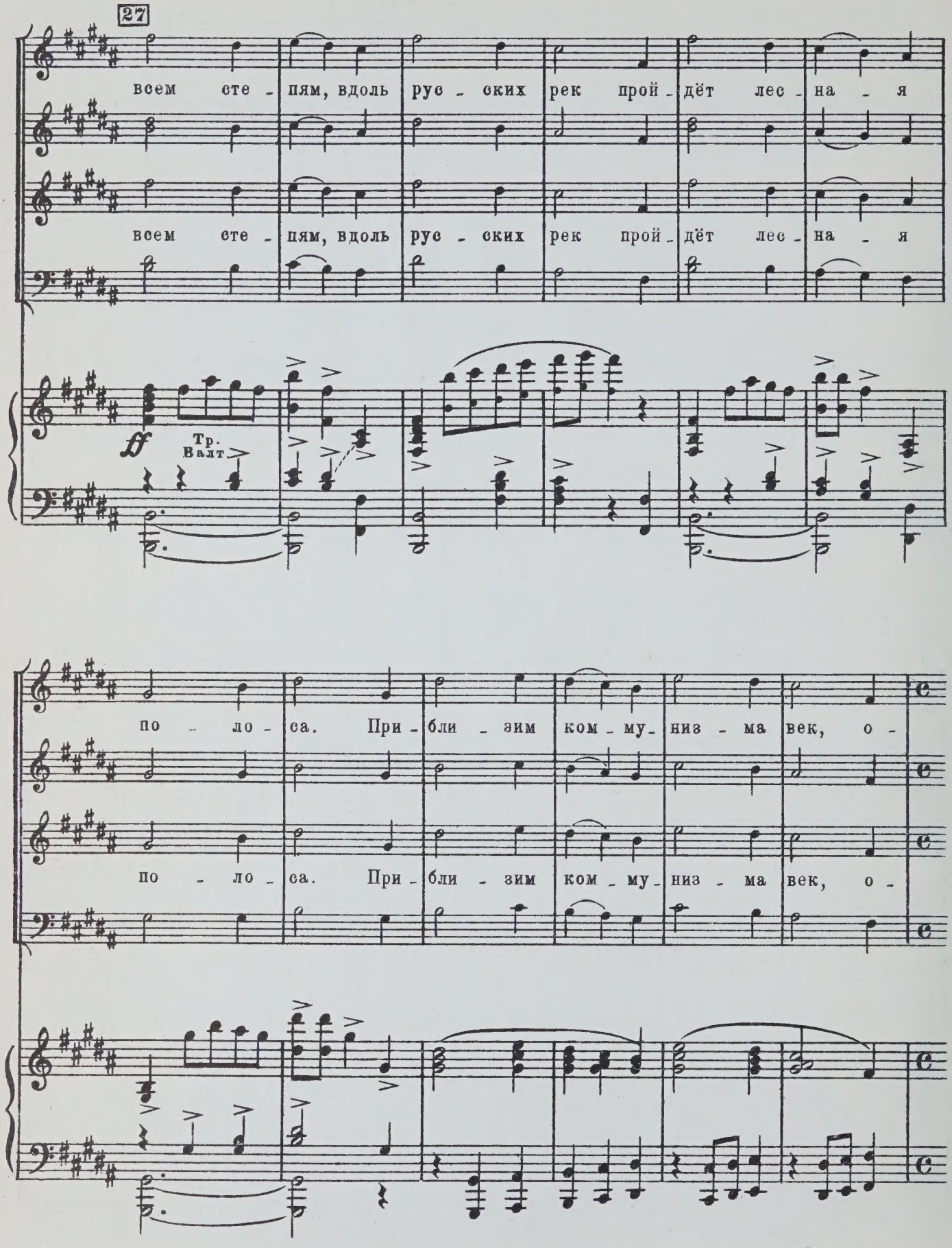
27
всем сте - пям, вдоль рус - ских рек прой - дёт лес - на - я
всем сте - пям, вдоль рус - ских рек прой - дёт лес - на - я
ff
Тр.
Валт.
по - ло - са. При - бли - зим ком - му - низ - ма век, о -
по - ло - са. При - бли - зим ком - му - низ - ма век, о -

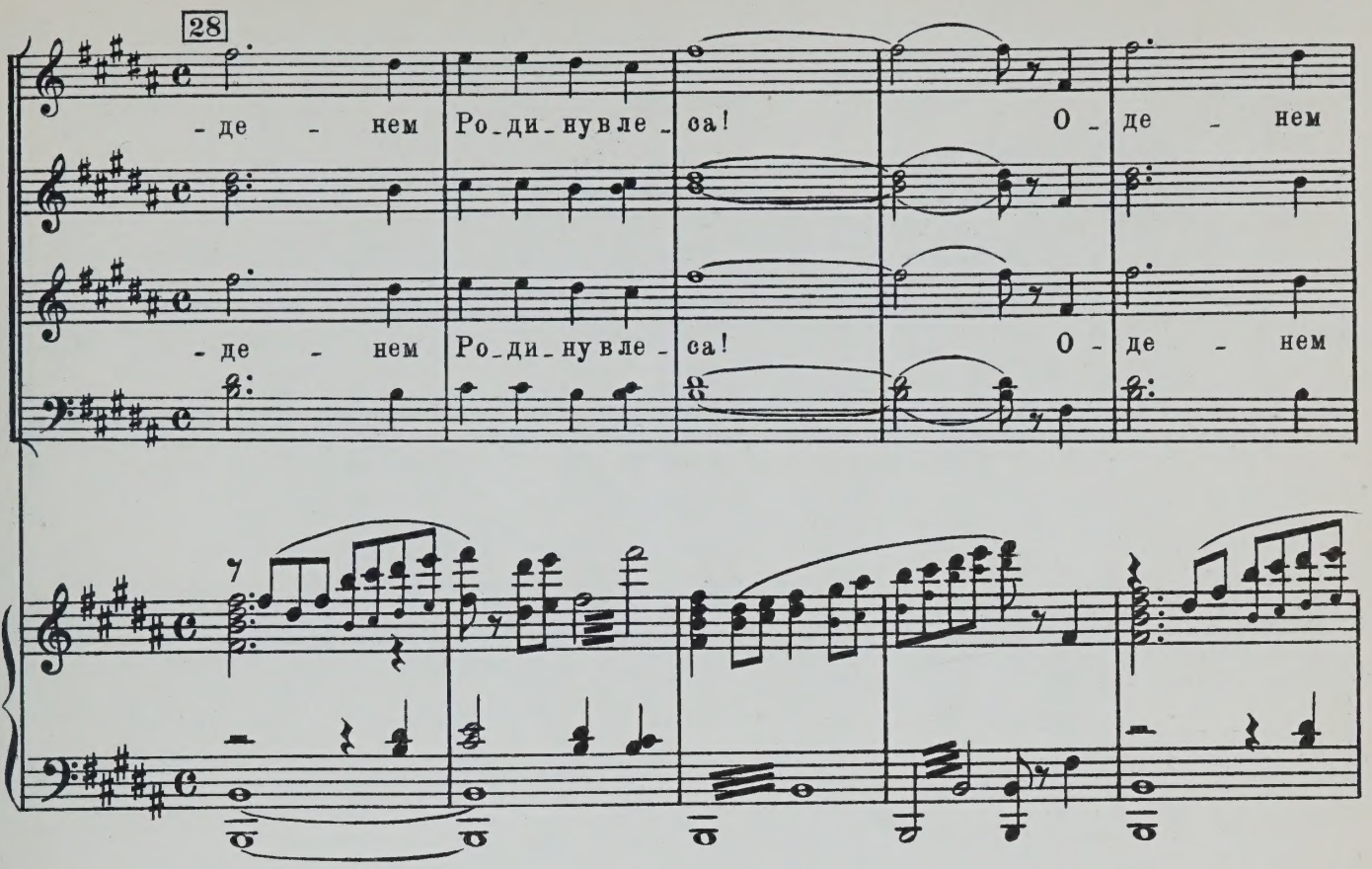
28
-де - нем Ро-ди-нувле-са! О-де - нем
-де - нем Ро-ди-нувле-са! О-де - нем

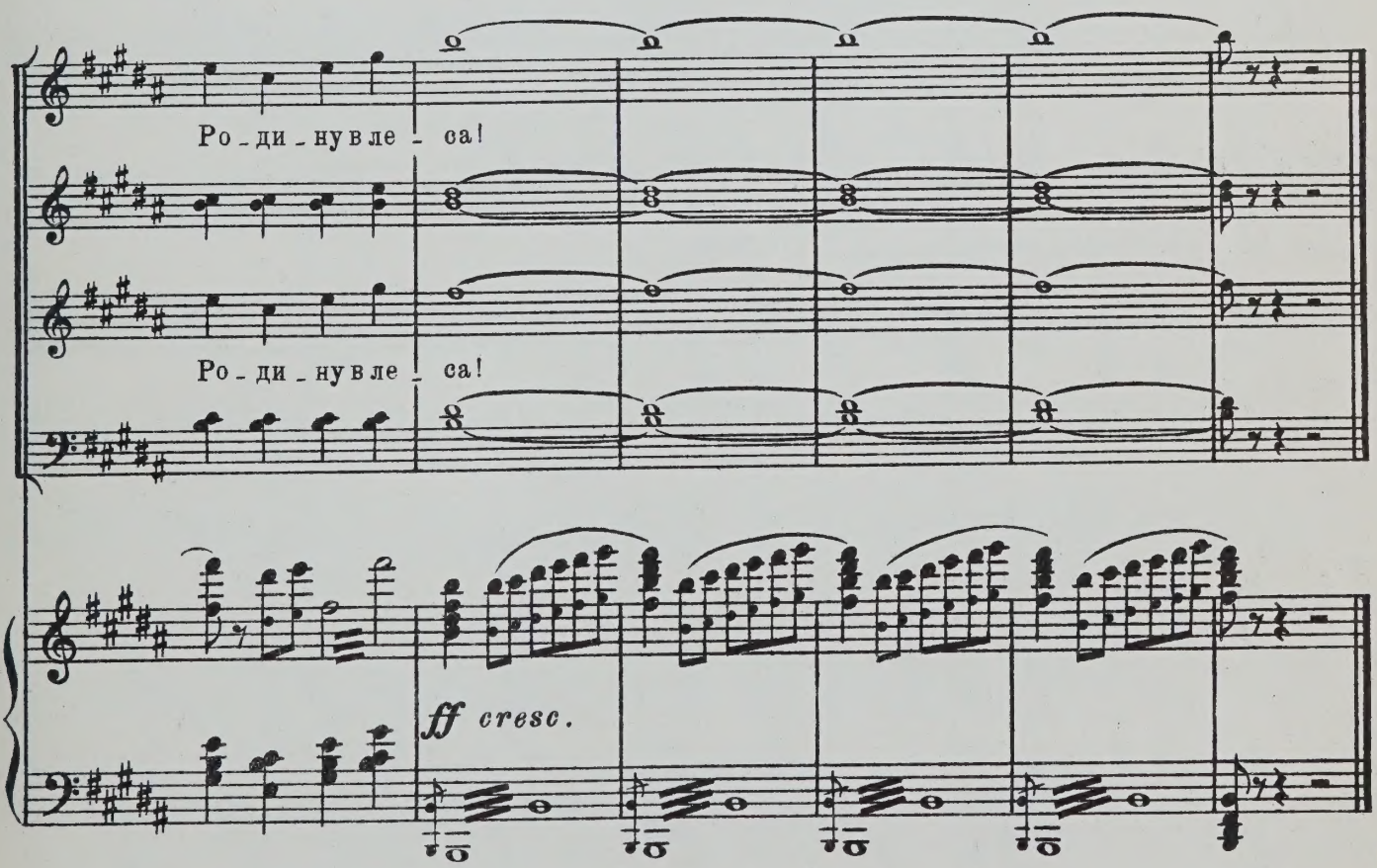
Ро-ди-нувле - са!
Ро-ди-нувле - са!
ff cresc.

3. ВОСПОМИНАНИЯ О ПРОШЛОМ

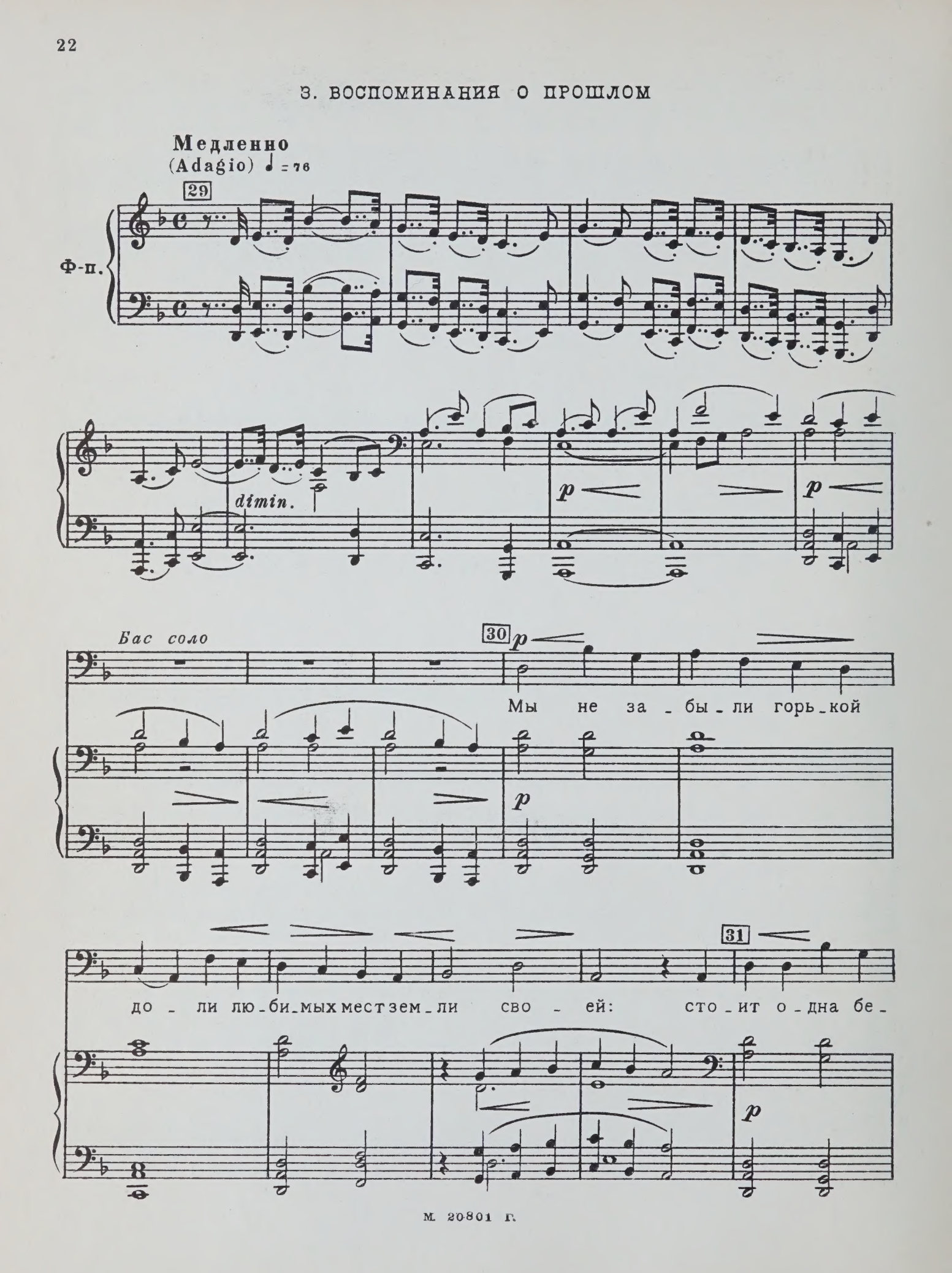

-рёз-ка в по-ле, и нет за-щи-ты у по-лей. Из пу-

пр.р.

-сты-ни пе-сча-ной ве-тер ле-тит о-ка-ян-ный, из-за

f

cresc.

32

Вол-ги ле-тит су-хо-вей...

Хор

С. *mf* Мо-ло-ды-е взой-дут зе-ле-ня,- он сож-

А. *mf*

Т. *mf* Мо-ло-ды-е взой-дут зе-ле-ня,- он сож-

Б. *mf*

mf *cresc.* *mf* *cresc.*

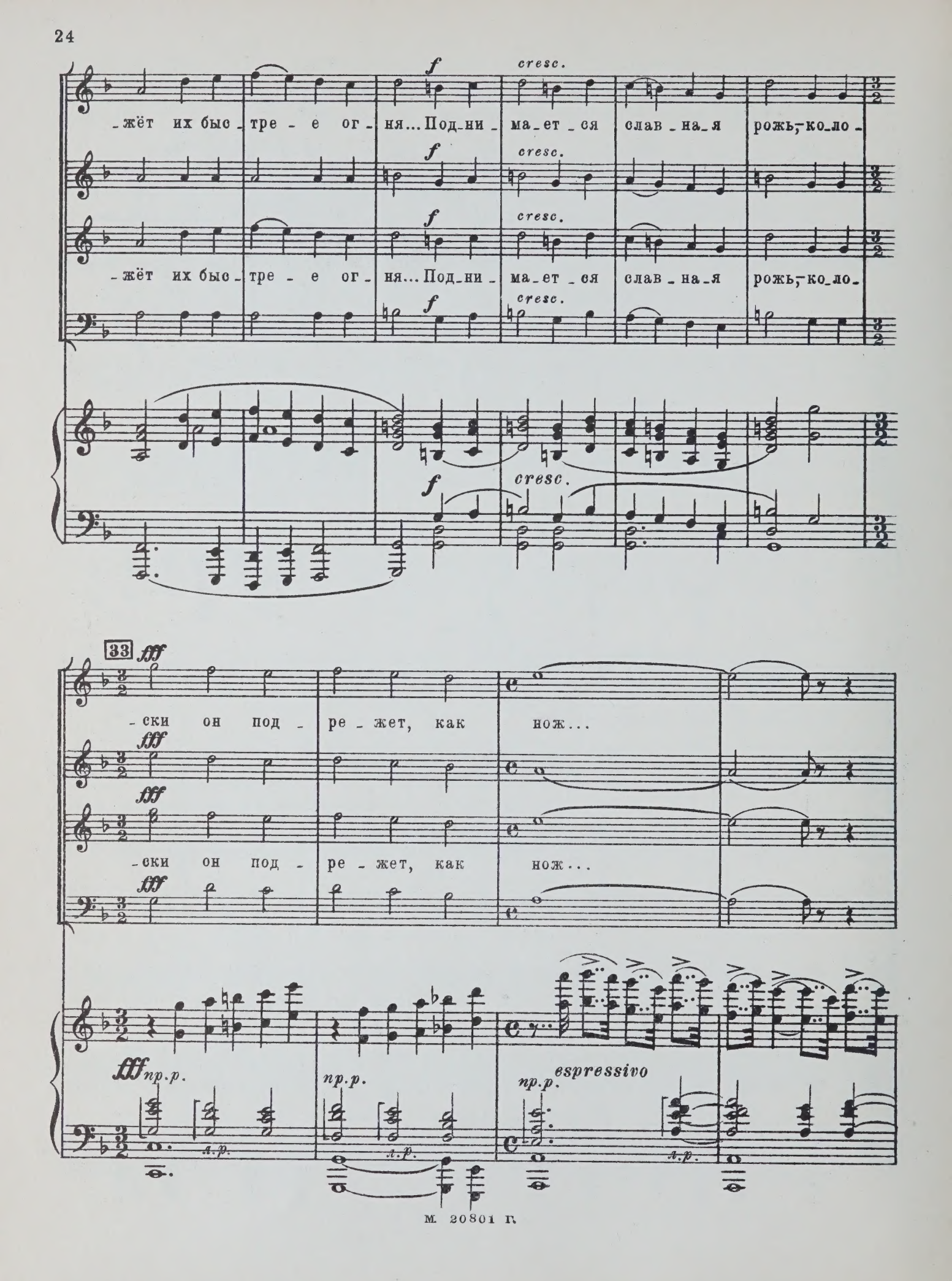
f
cresc.
-жёт их быс-тре-е ог-ня... Под-ни-ма-ет-ся слав-на-я рожь, ко-ло-
33
fff
-ски он под-ре-жет, как нож...
np.p.
espressivo
л.р.

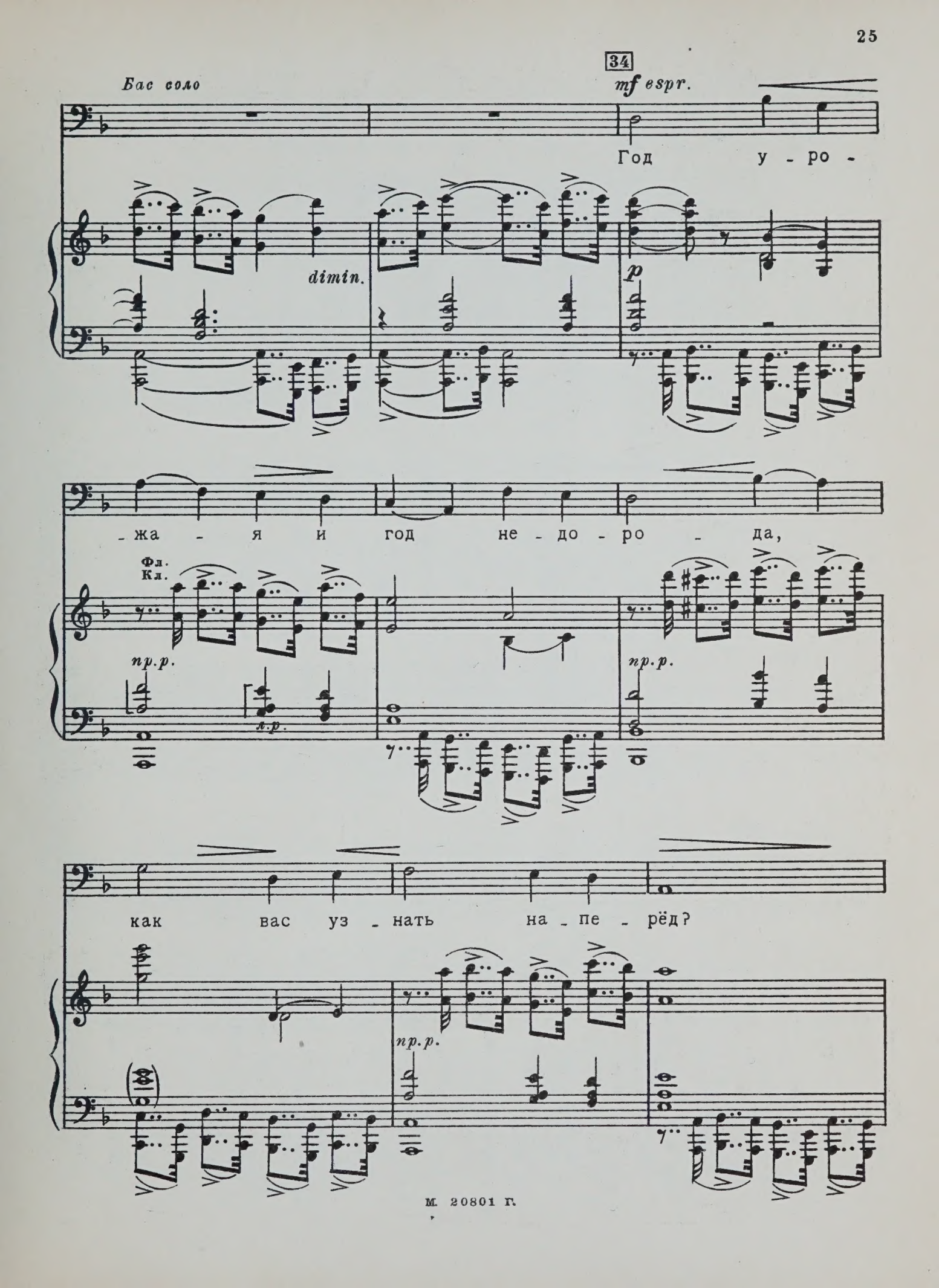
34
Бас соло
mf espr.
Год у - ро -
dimin.
p
- жа - я и год не - до - ро - да,
Фл.
Кл.
пр.р.
л.р.
пр.р.
как вас уз - нать на - пе - рёд?
пр.р.

35

По - сле мо - леб - на и крест - но - го

ppp. *cresc.*

p

хо - да дождь на Ру - си не и -

p

Быстрее

36 (Più mosso) ♩.= 54

p cresc.

- дёт. Ес - ли уж вы - дал - ся год не - ве -

p cresc.

Стр.

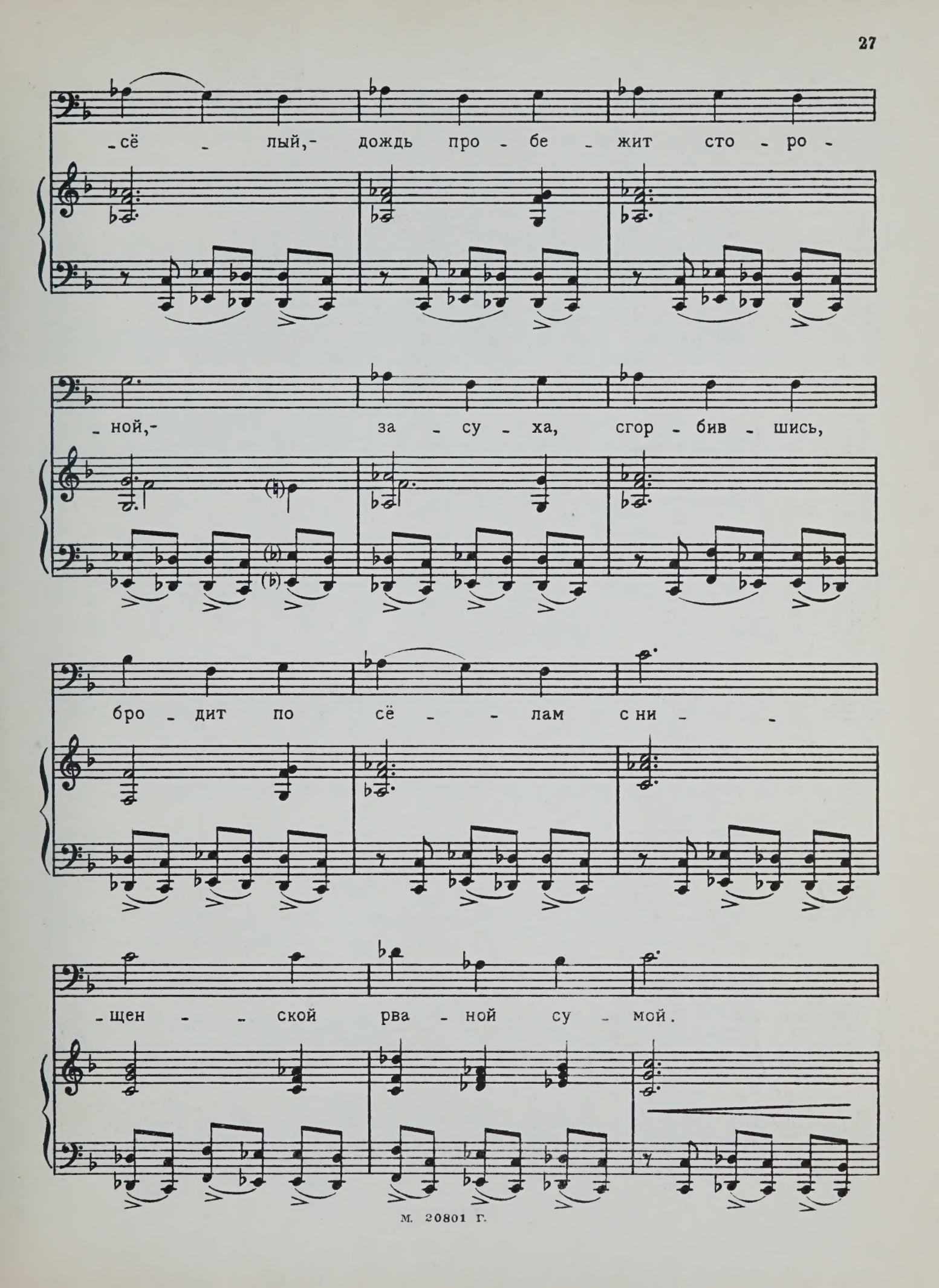
-сё - лый,- дождь про - бе - жит сто - ро -
- ной,- за - су - ха, сгор - бив - шись,
бро - дит по сё - - лам с ни - -
- щен - - ской рва - ной су - мой.

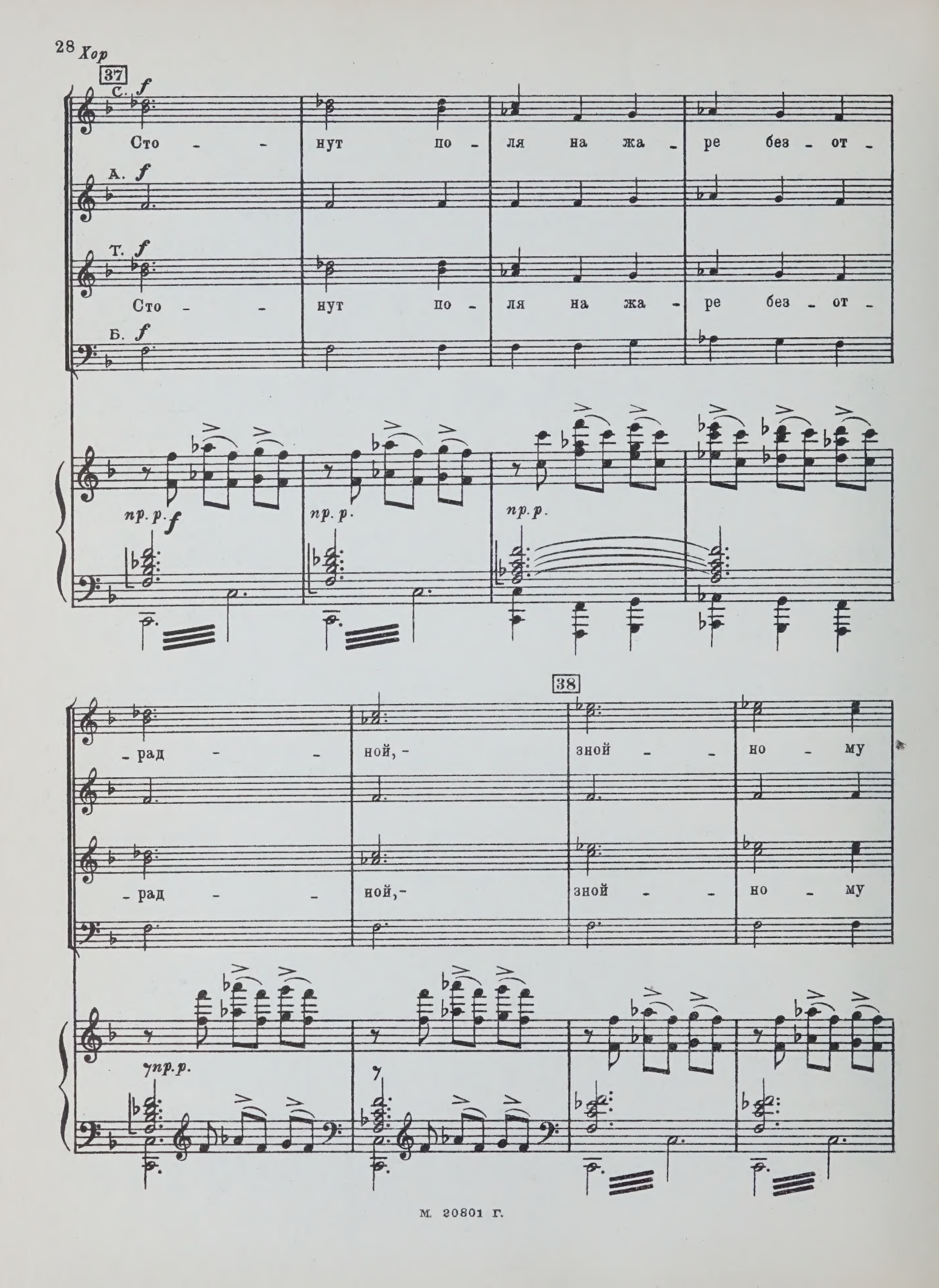
37
С. f
Сто - - нут по - ля на жа - ре без - от -
А. f
Т. f
Сто - - нут по - ля на жа - ре без - от -
Б. f
пр. р. f
пр. р.
пр. р.
38
- рад - - ной, - зной - - но - му
- рад - - ной, - зной - - но - му
пр. р.

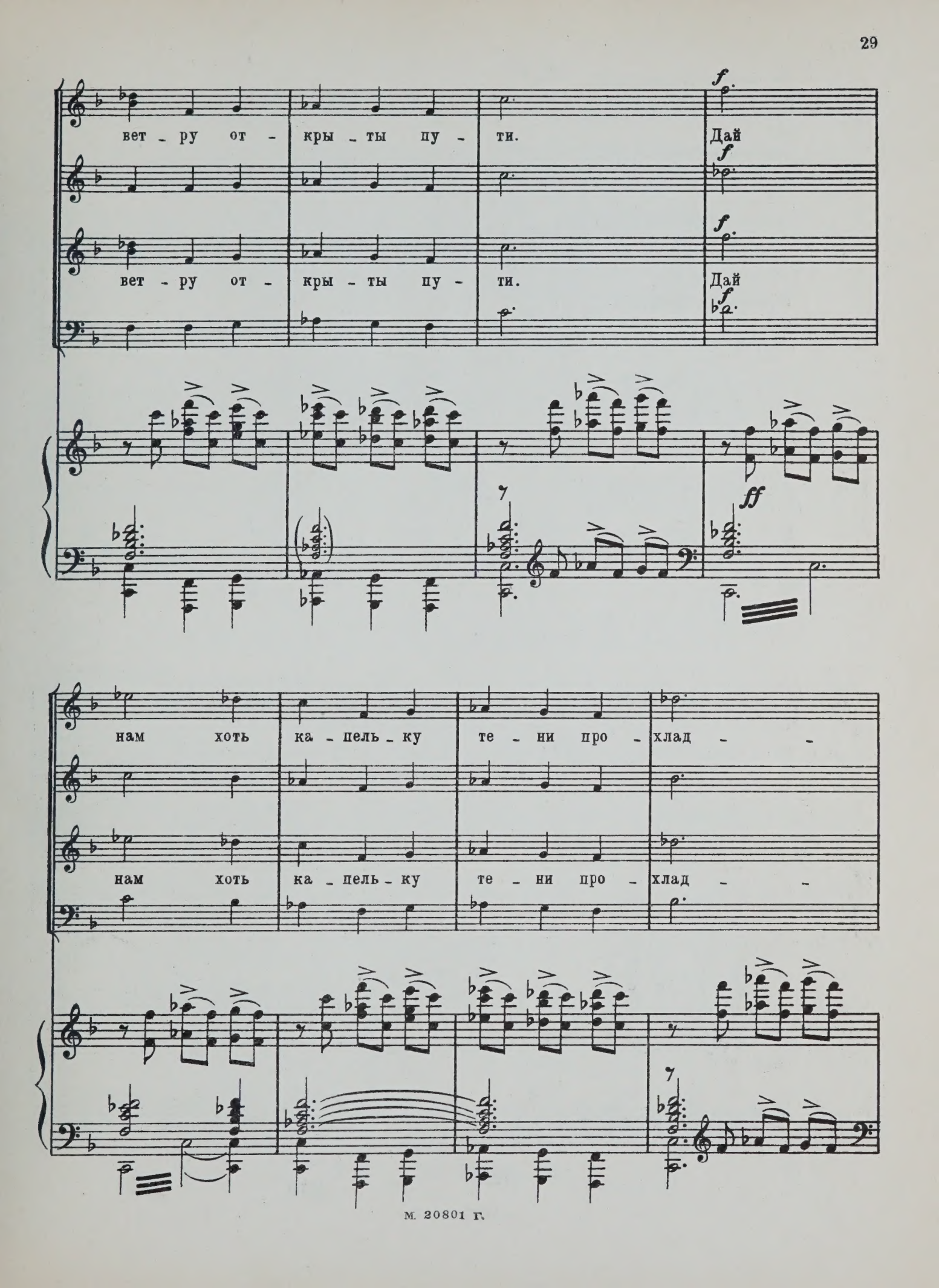
вет - ру от - кры - ты пу - ти.
Дай
вет - ру от - кры - ты пу - ти.
Дай
нам хоть ка - пель - ку те - ни про - хлад - -
нам хоть ка - пель - ку те - ни про - хлад - -

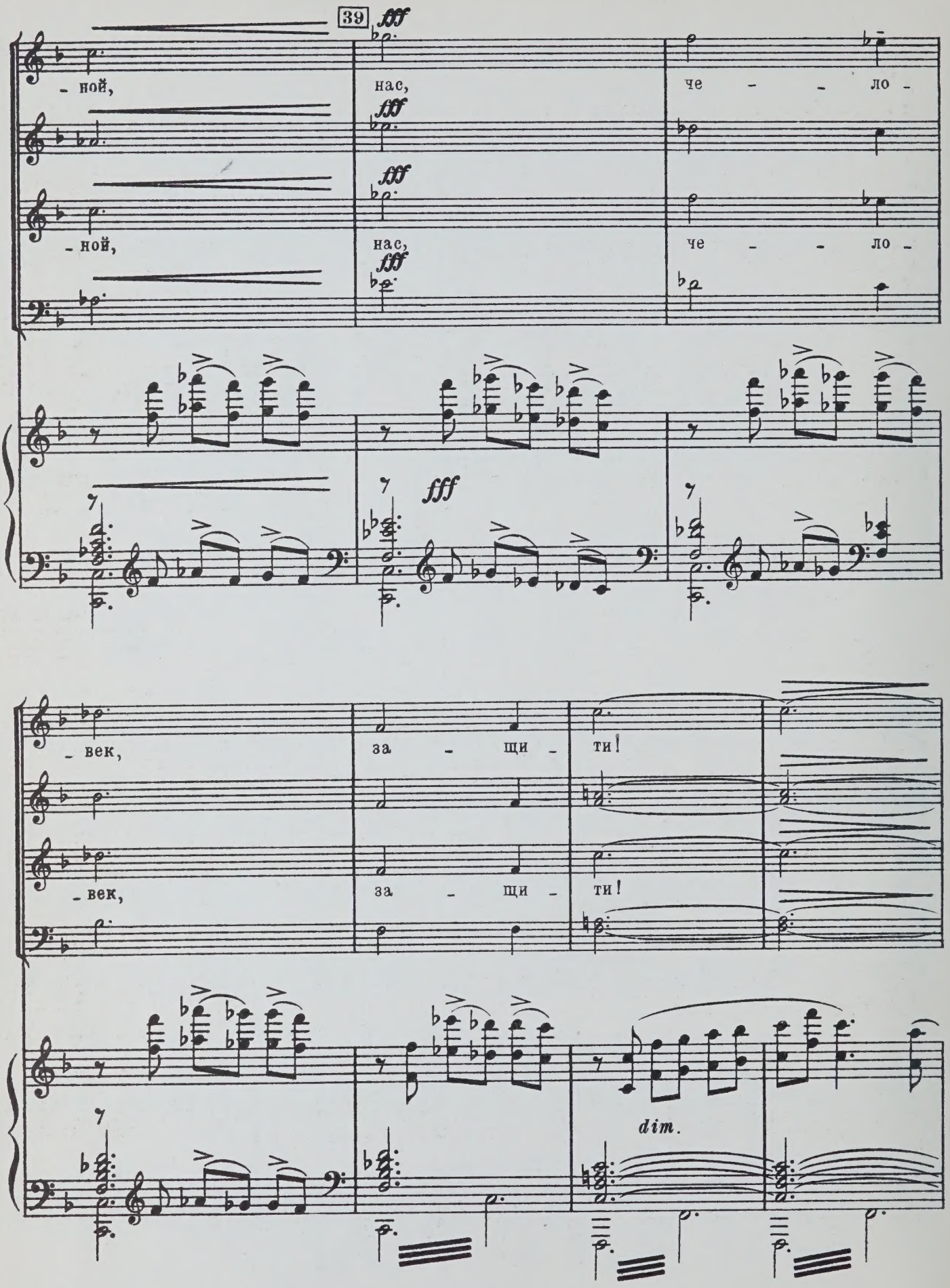
39
fff
- ной,
нас,
че - - ло -
- ной,
нас,
че - - ло -
- век,
за - щи - ти!
- век,
за - щи - ти!
dim.

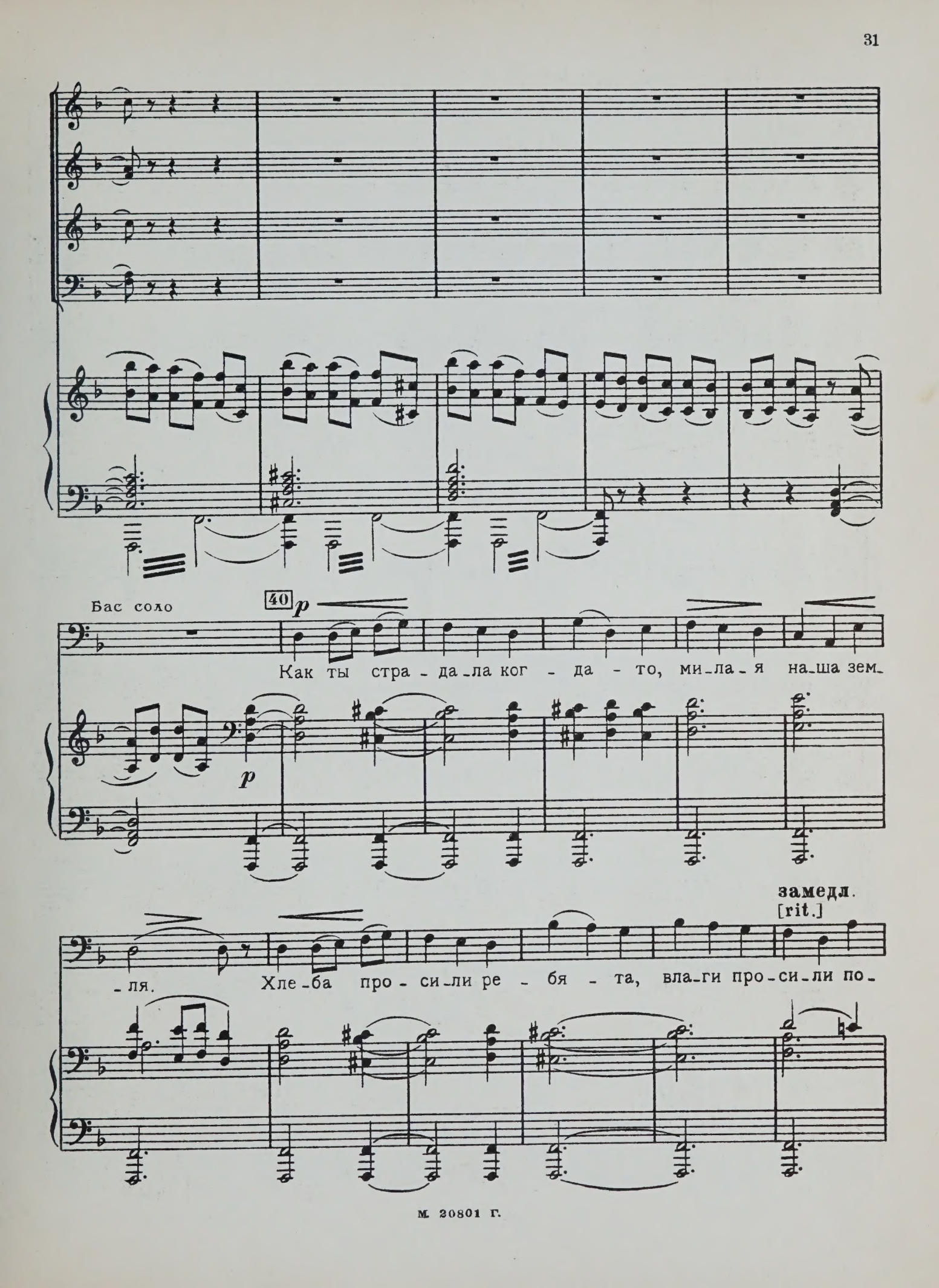
Бас соло
40
p
Как ты стра - да - ла ког - да - то, ми - ла - я на - ша зем - ля.
p
замедл.
[rit.]
Хле - ба про - си - ли ре - бя - та, вла - ги про - си - ли по -

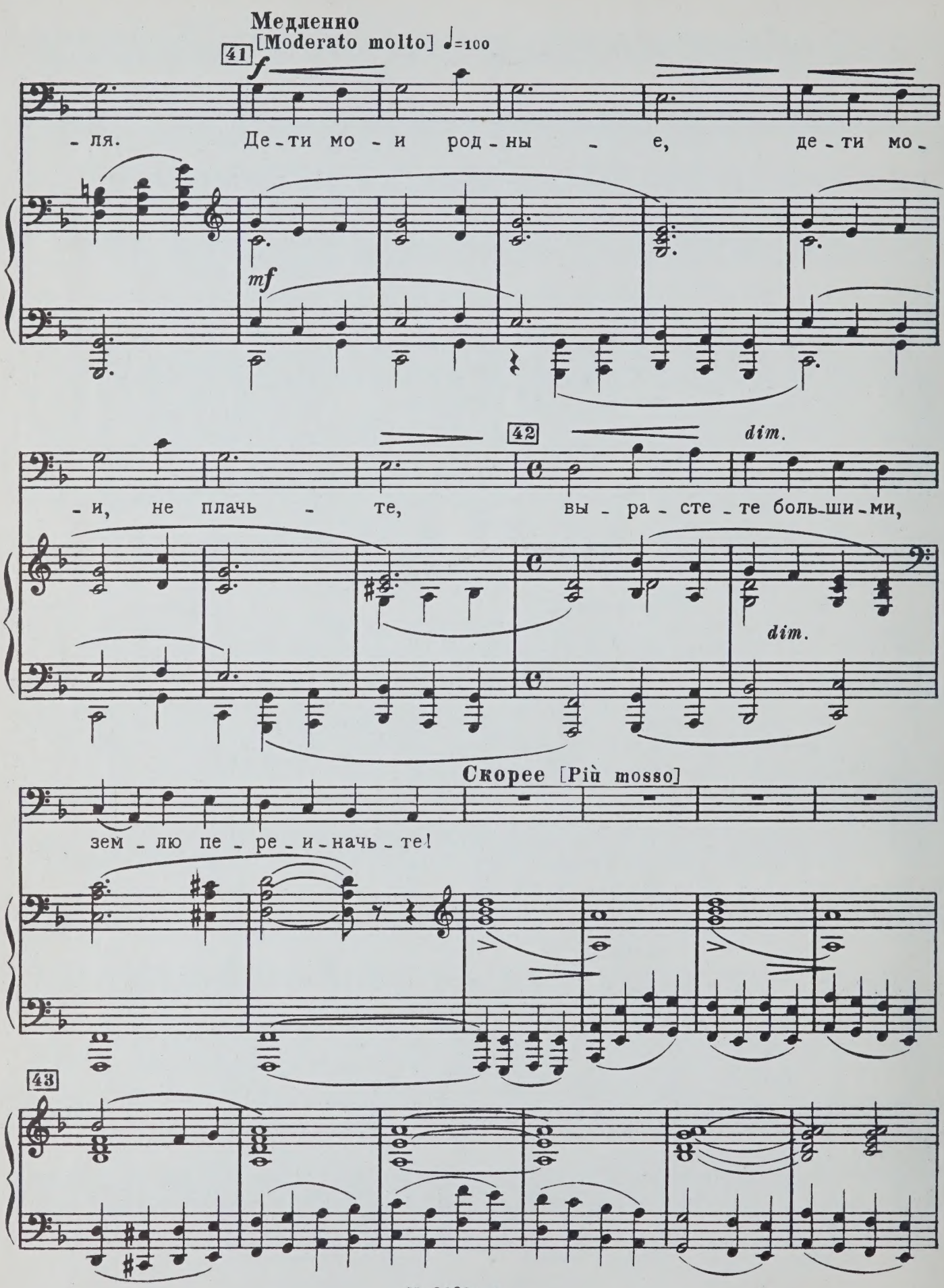
Медленно
[Moderato molto] ♩=100
41
f
mf
-ля. Де-ти мо-и род-ны-е, де-ти мо-
42
dim.
-и, не плачь-те, вы-ра-сте-те боль-ши-ми,
dim.
Скорее [Più mosso]
зем-лю пе-ре-и-начь-те!
43

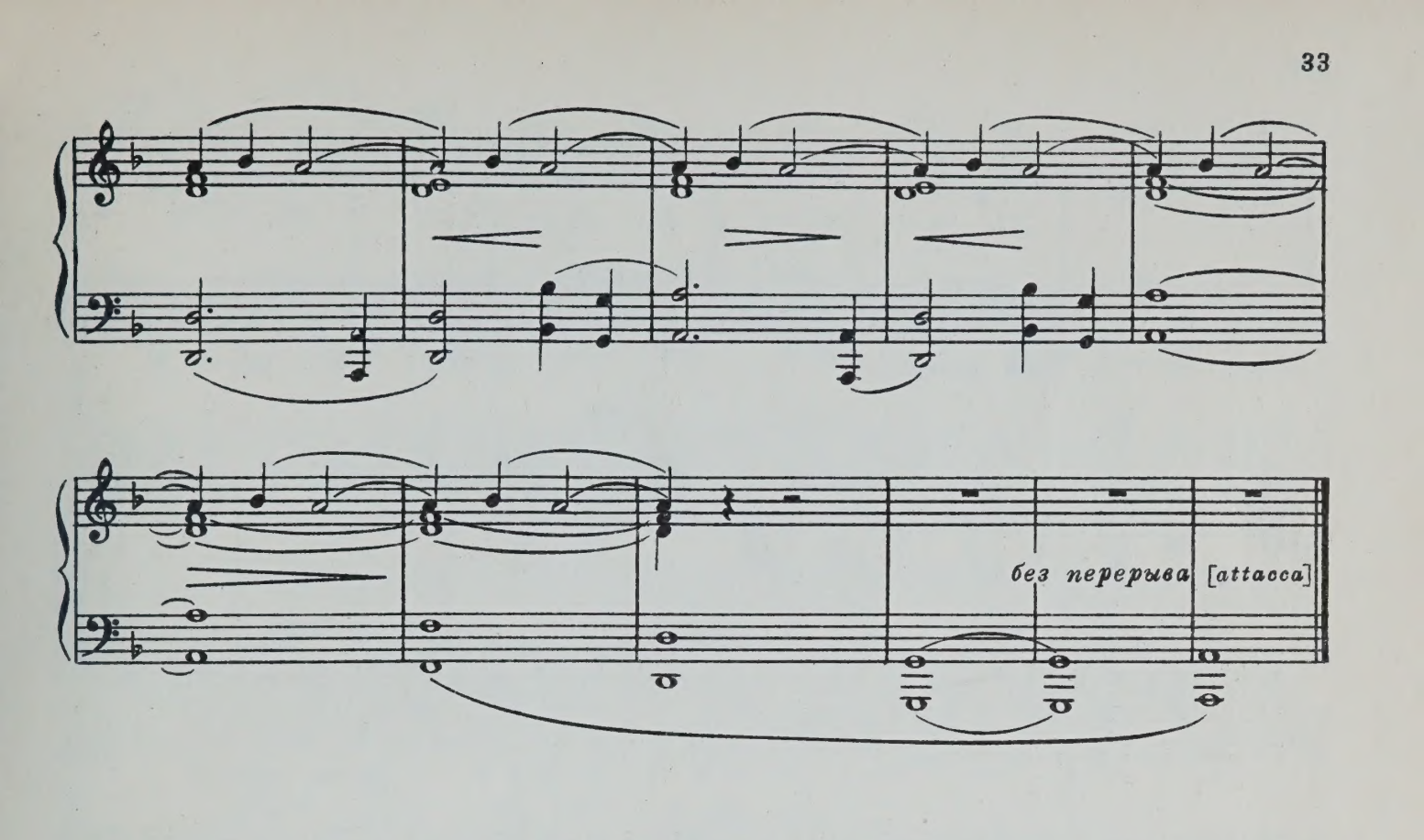

4. ПИОНЕРЫ САЖАЮТ ЛЕСА

Оживлённо, но не очень скоро

44 [Allegretto] ♩ = 100

Труба

pp

Стр.

Викол.
К-бас

pp

45

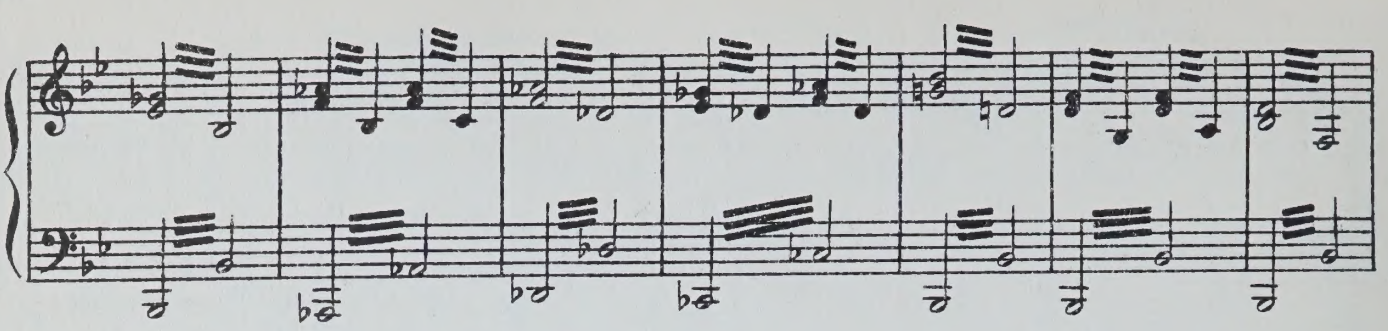

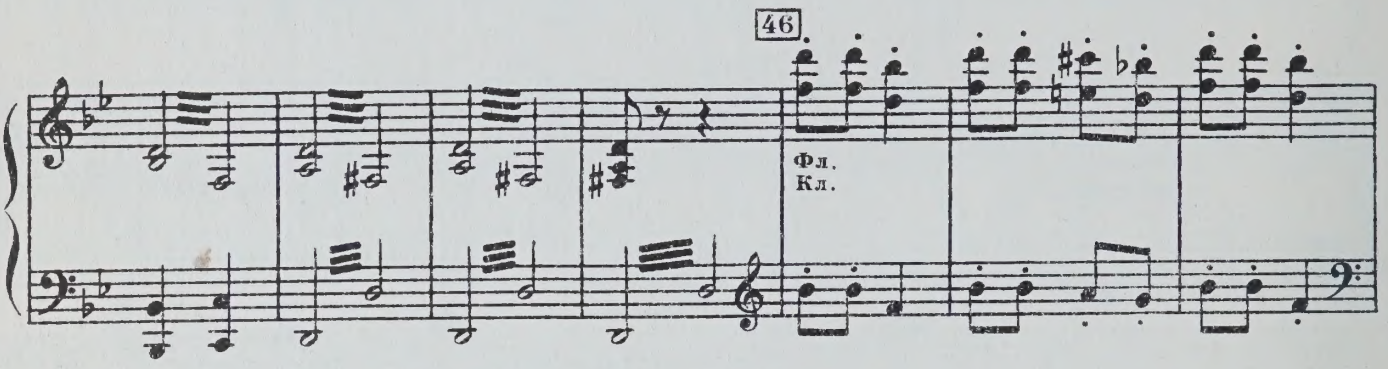
46
Фл.
Кл.

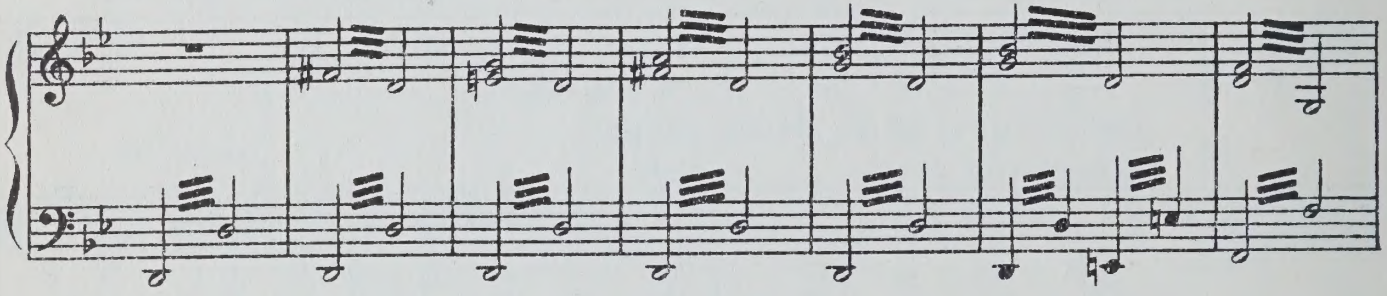

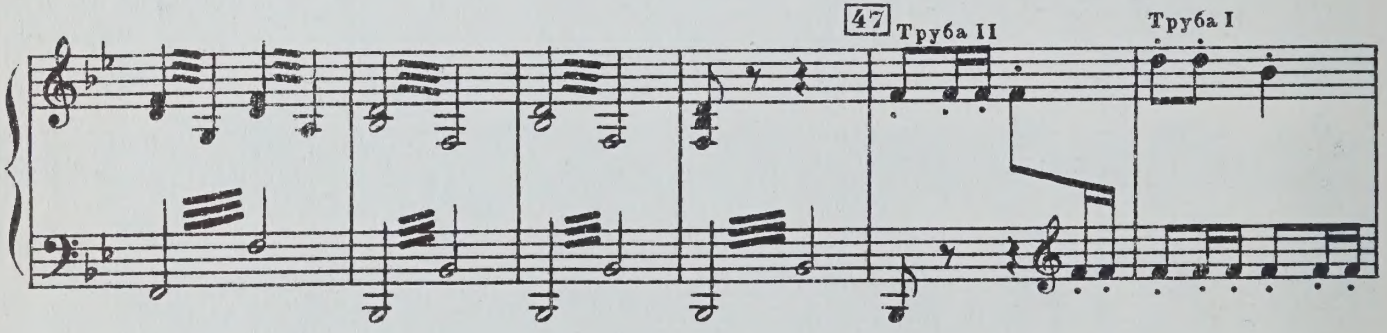
47
Труба II
Труба I

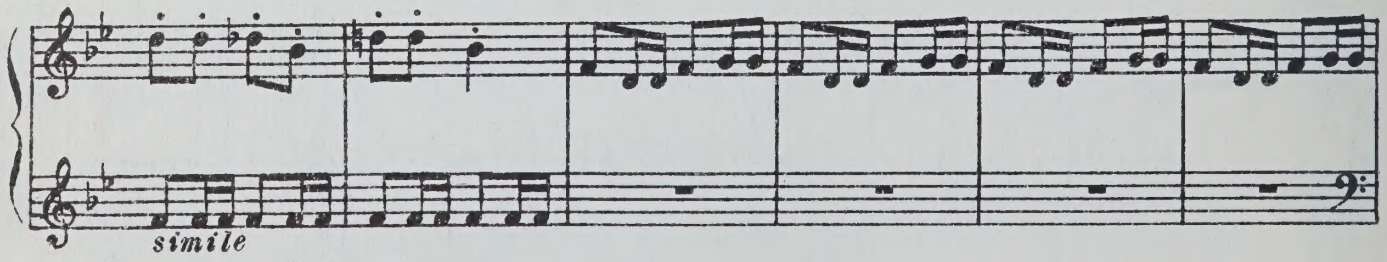
simile

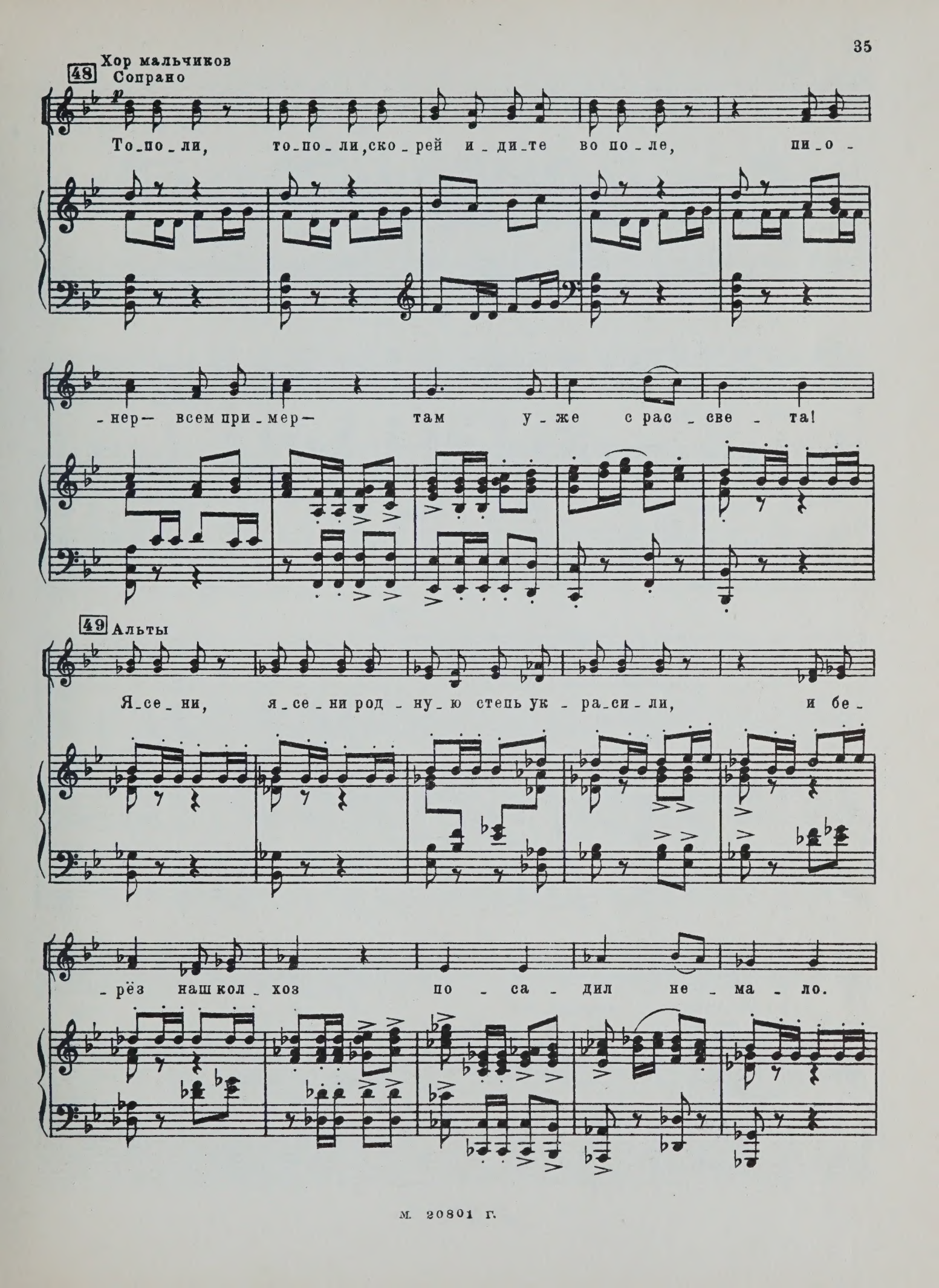
48 Хор мальчиков
Сопрано
p
То-по-ли, то-по-ли, ско-рей и-ди-те во по-ле, пи-о-
-нер— всем при-мер— там у-же с рас-све-та!
49 Альты
Я-се-ни, я-се-ни род-ну-ю степь ук-ра-си-ли, и бе-
-рёз наш кол-хоз по-са-дил не-ма-ло.

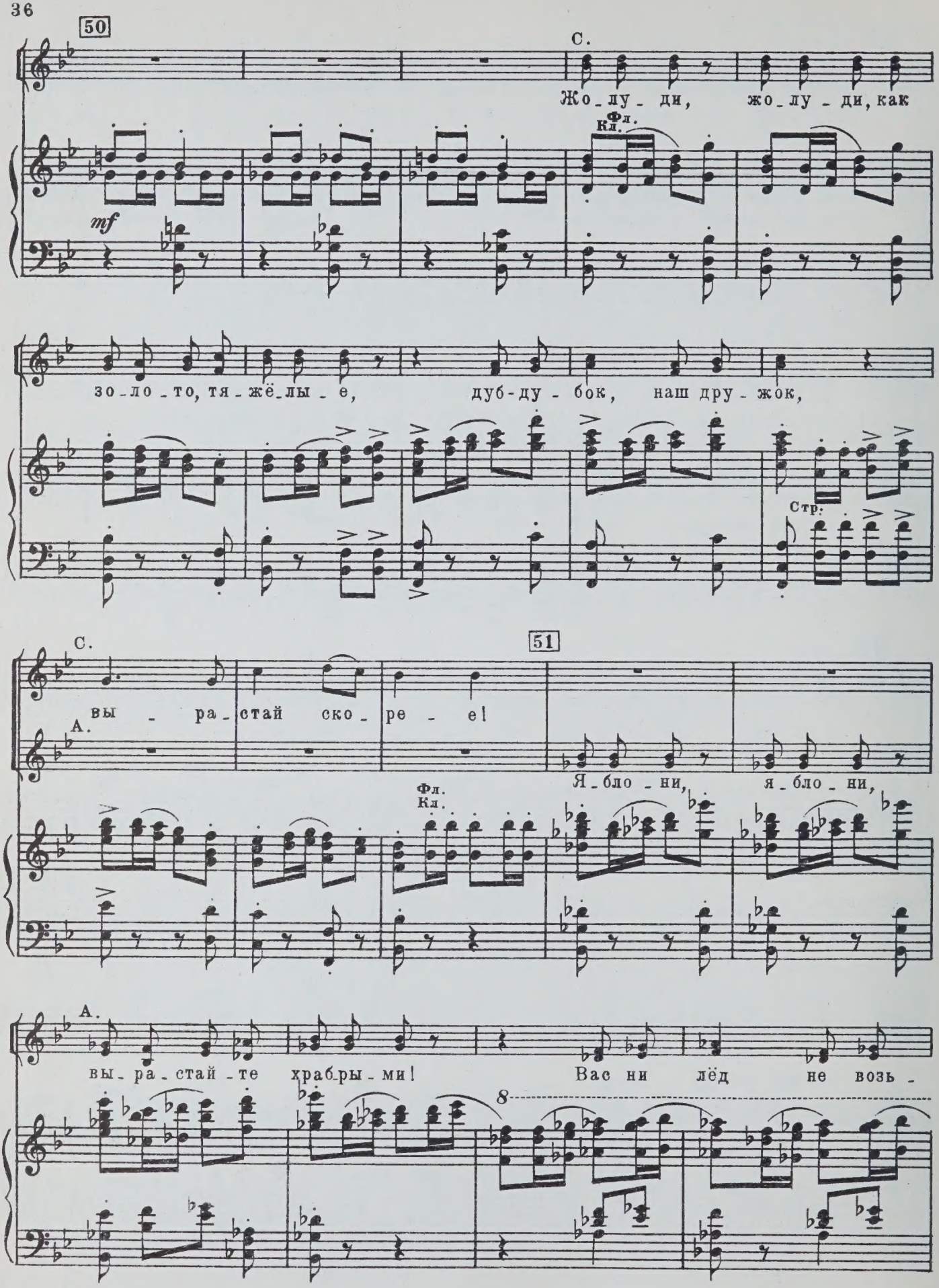
50
С.
Жо_лу_ди, жо_лу_ди, как
Фл.
Кл.
mf
зо_ло_то, тя_жё_лы_е, дуб-ду_бок, наш дру_жок,
Стр.
С.
вы_ра_стай ско_ре_е!
51
А.
Я_бло_ни, я_бло_ни,
Фл.
Кл.
А.
вы_ра_стай_те храб_ры_ми! Вас ни лёд не возь_
8

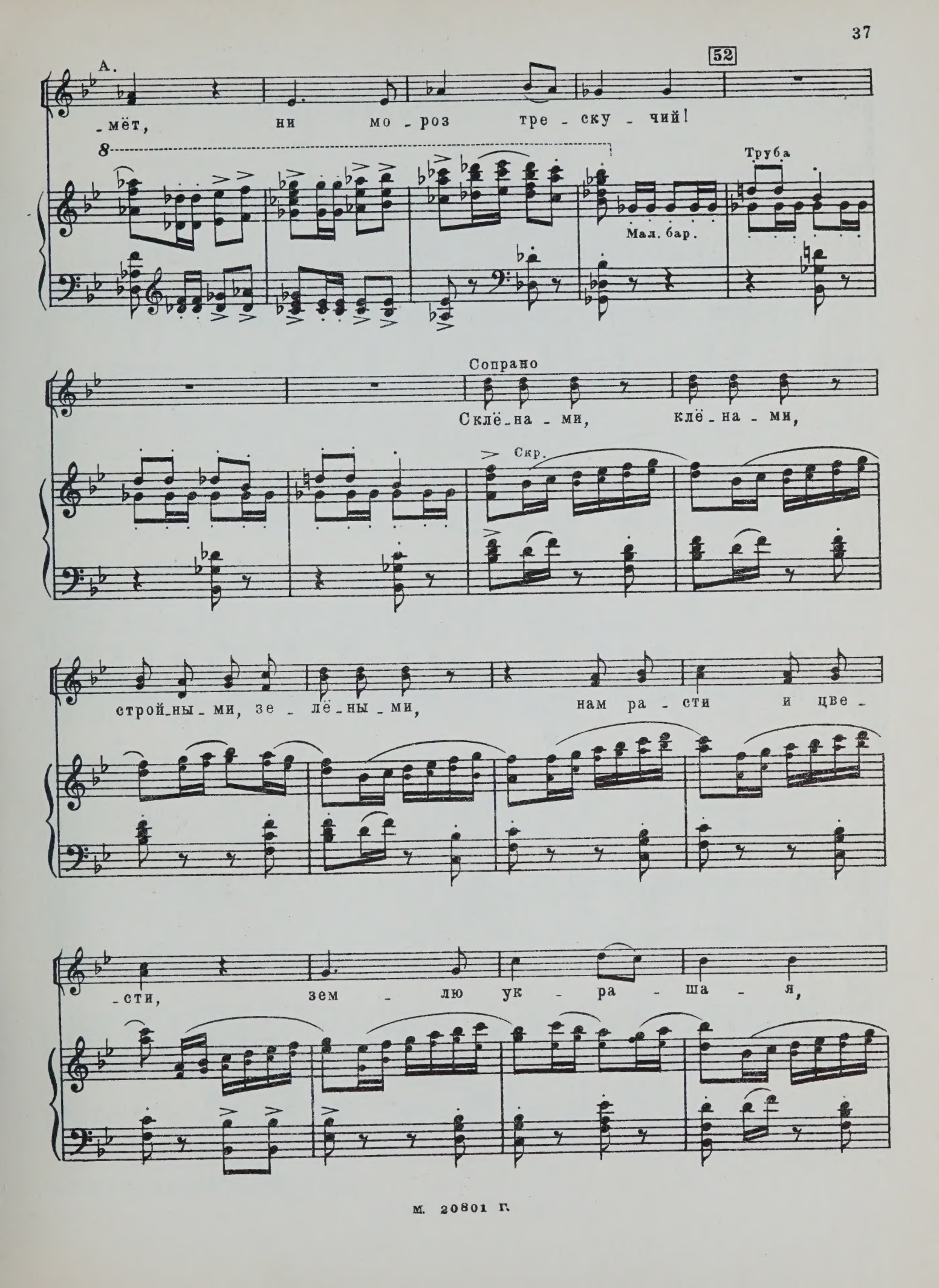
52
А.
-мёт, ни мо-роз тре-ску-чий!
8
Труба
Мал. бар.
Сопрано
Склё-на-ми, клё-на-ми,
Скр.
строй-ны-ми, зе-лё-ны-ми, нам ра-сти и цве-
-сти, зем-лю ук-ра-ша-я,

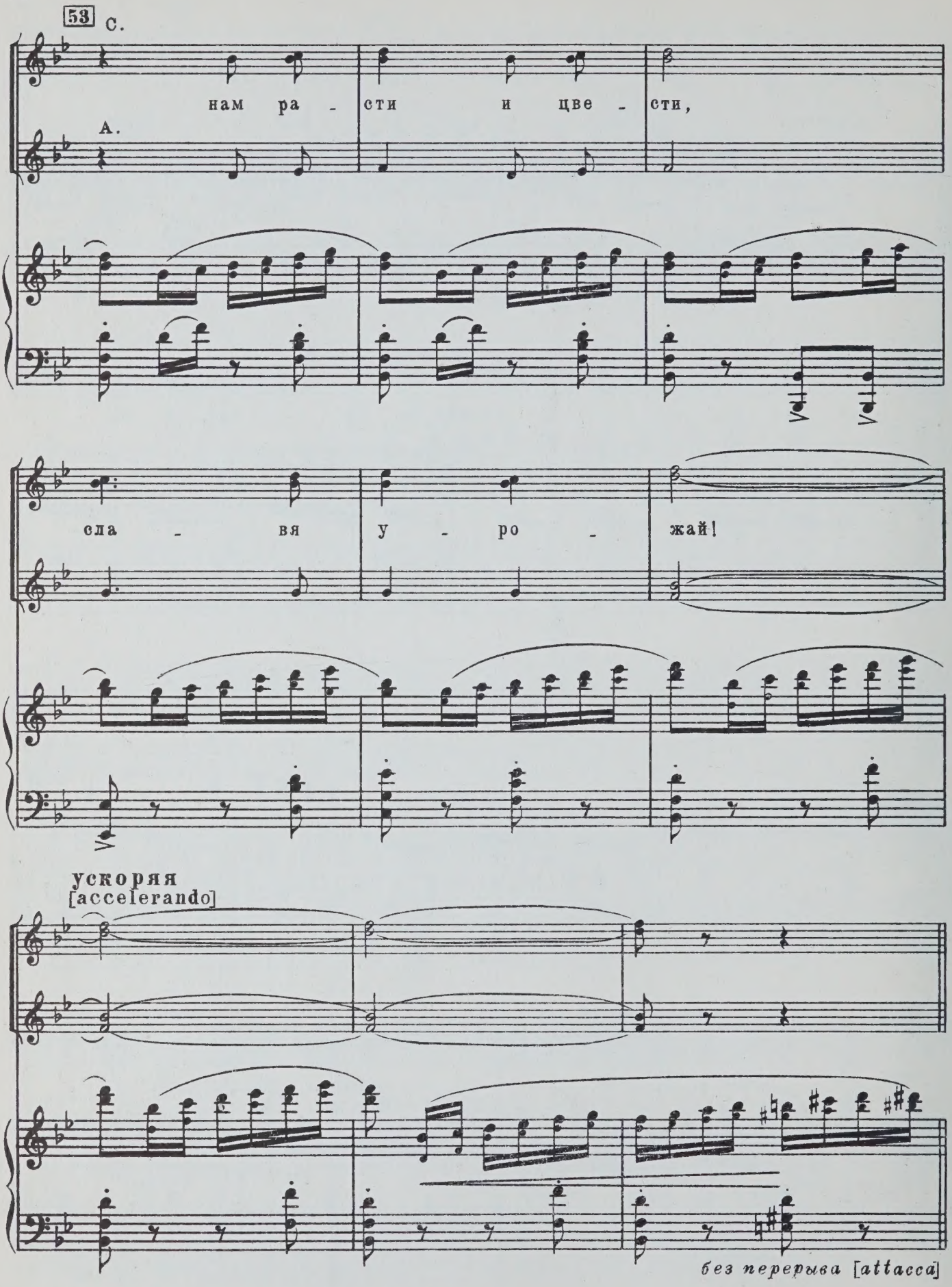
53
С.
нам ра - сти и цве - сти,
А.
сла - вя у - ро - жай!
ускоряя
[accelerando]
без перерыва [attacca]

5. СТАЛИНГРАДЦЫ ВЫХОДЯТ ВПЕРЁД

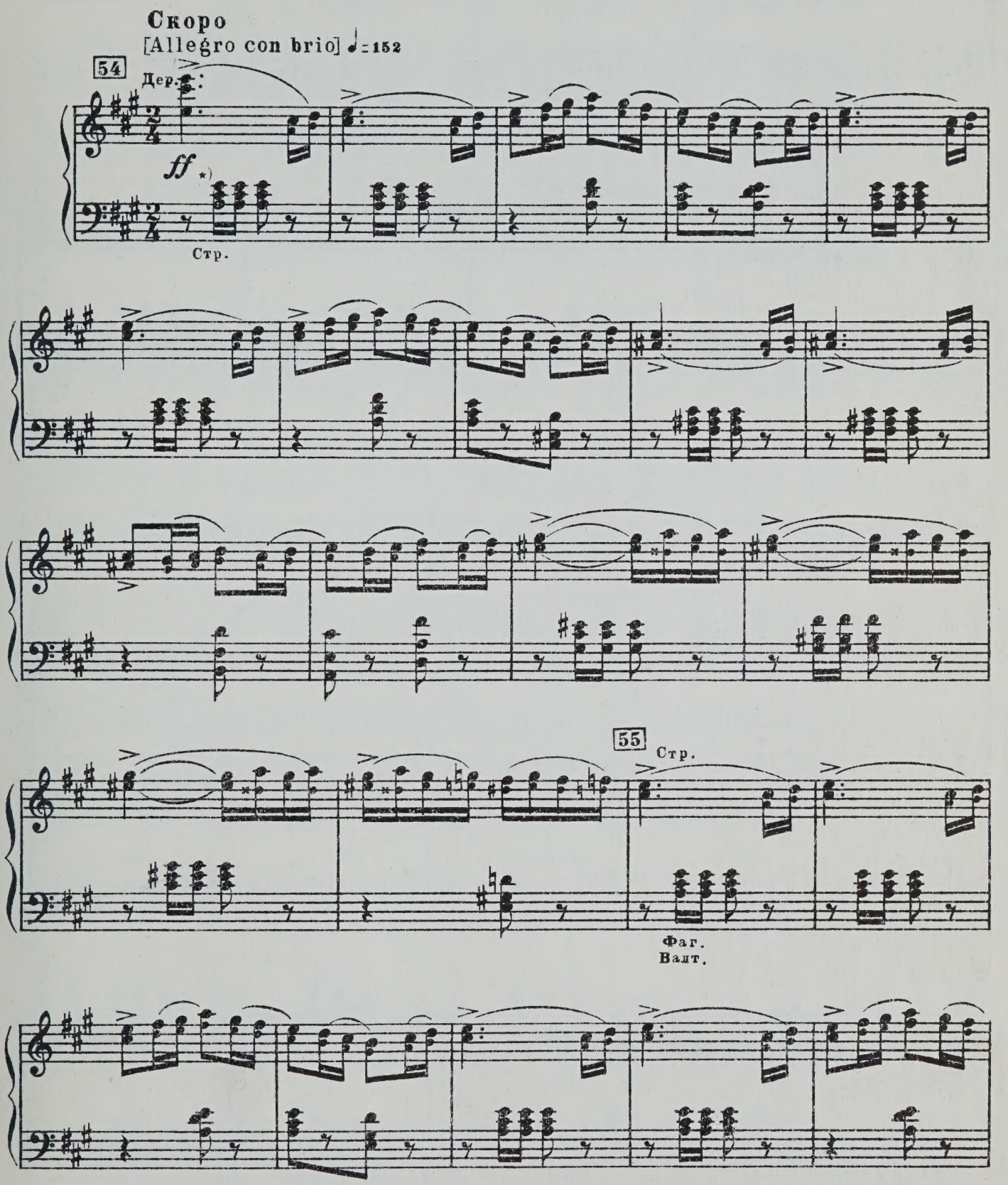

*) Можно исполнять: и т.д.

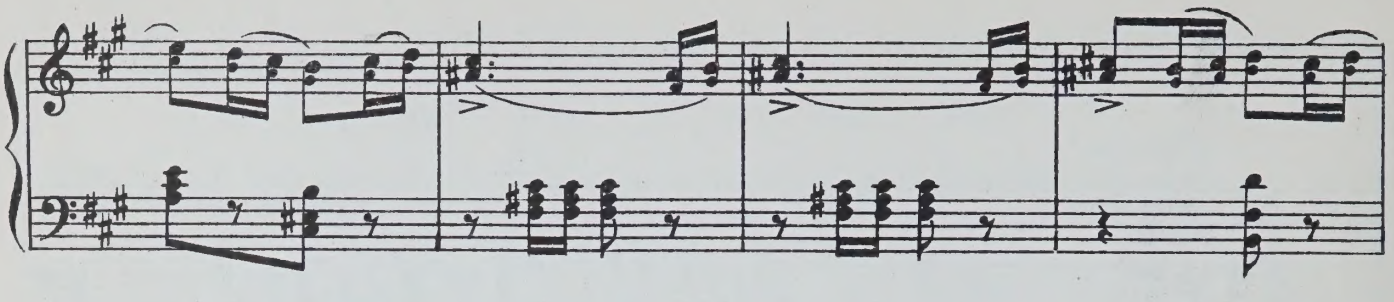

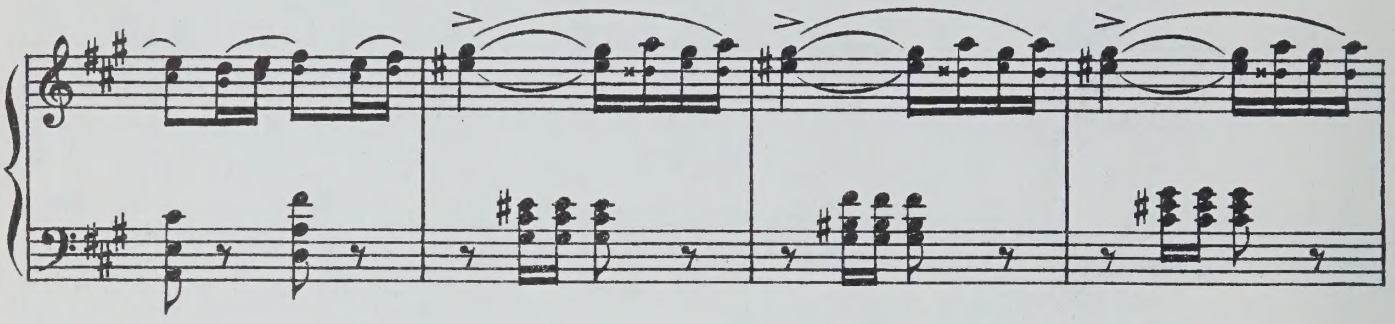

Хор
С.
56
Вста - вай - те на по - двиг, на - ро -
А.
Т.
Вста - вай - те на по - двиг, на - ро -
В.

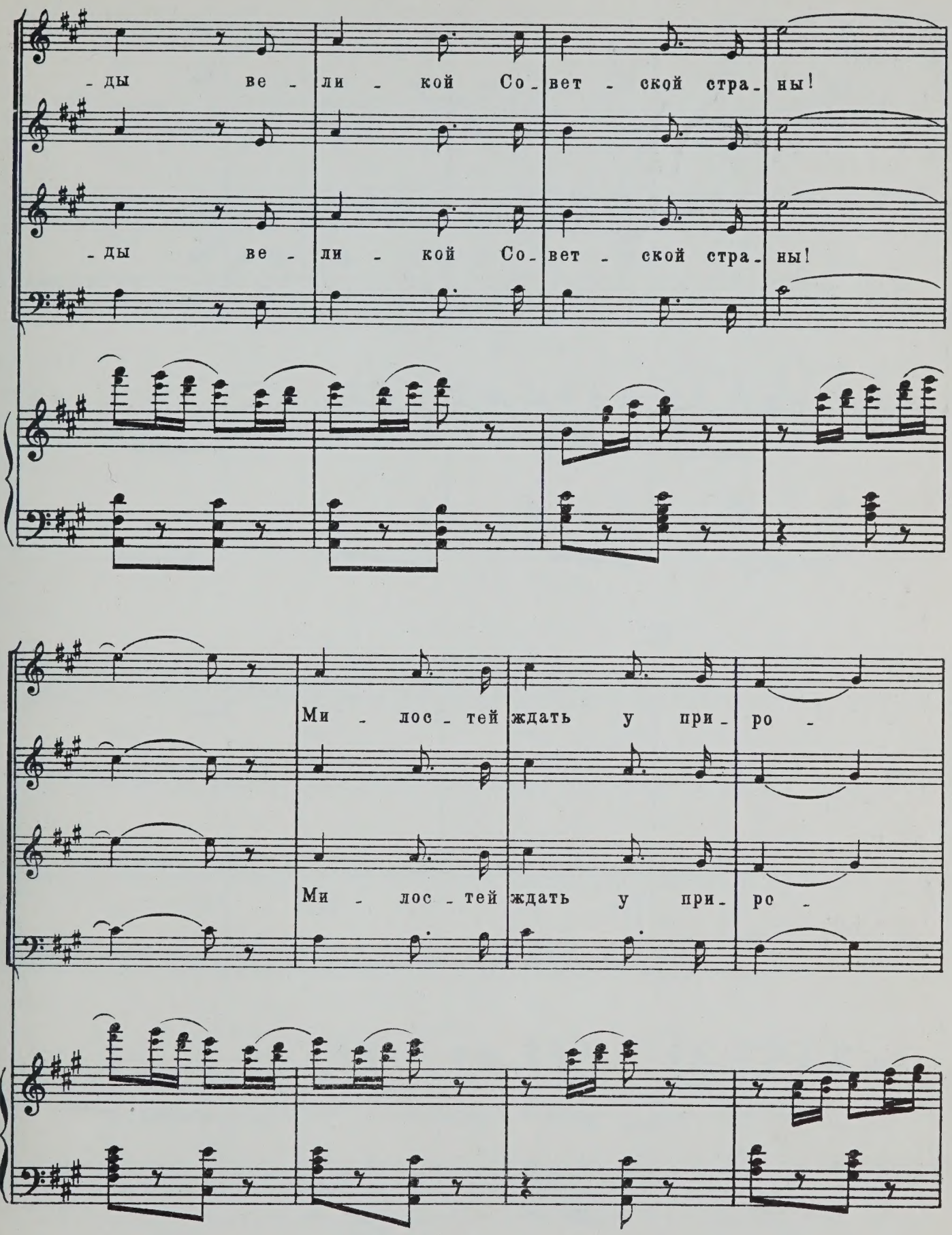
-ды ве - ли - кой Со - вет - ской стра - ны!
-ды ве - ли - кой Со - вет - ской стра - ны!
Ми - лос - тей ждать у при - ро -
Ми - лос - тей ждать у при - ро -

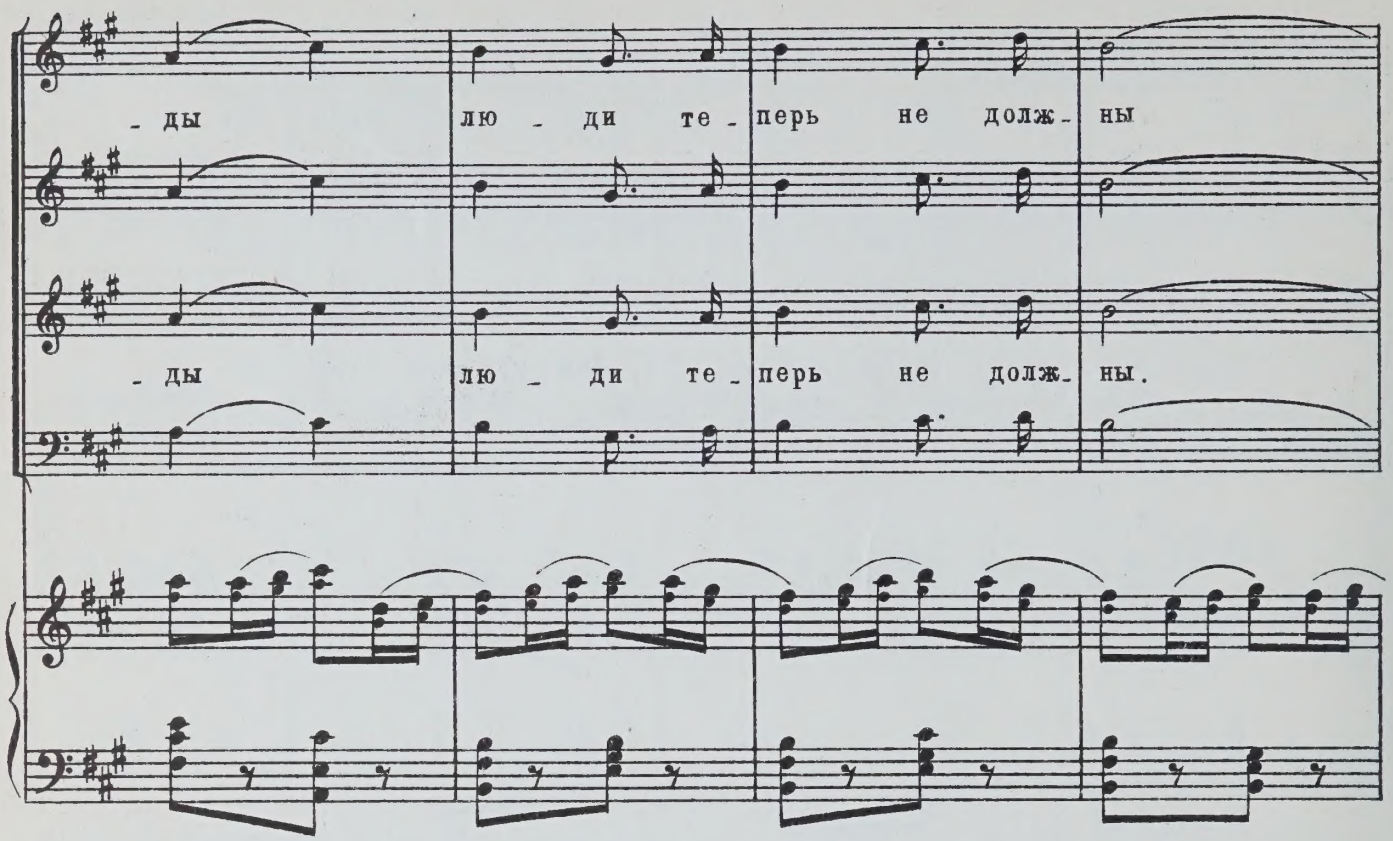
- ды лю - ди те - перь не долж - ны
- ды лю - ди те - перь не долж - ны.

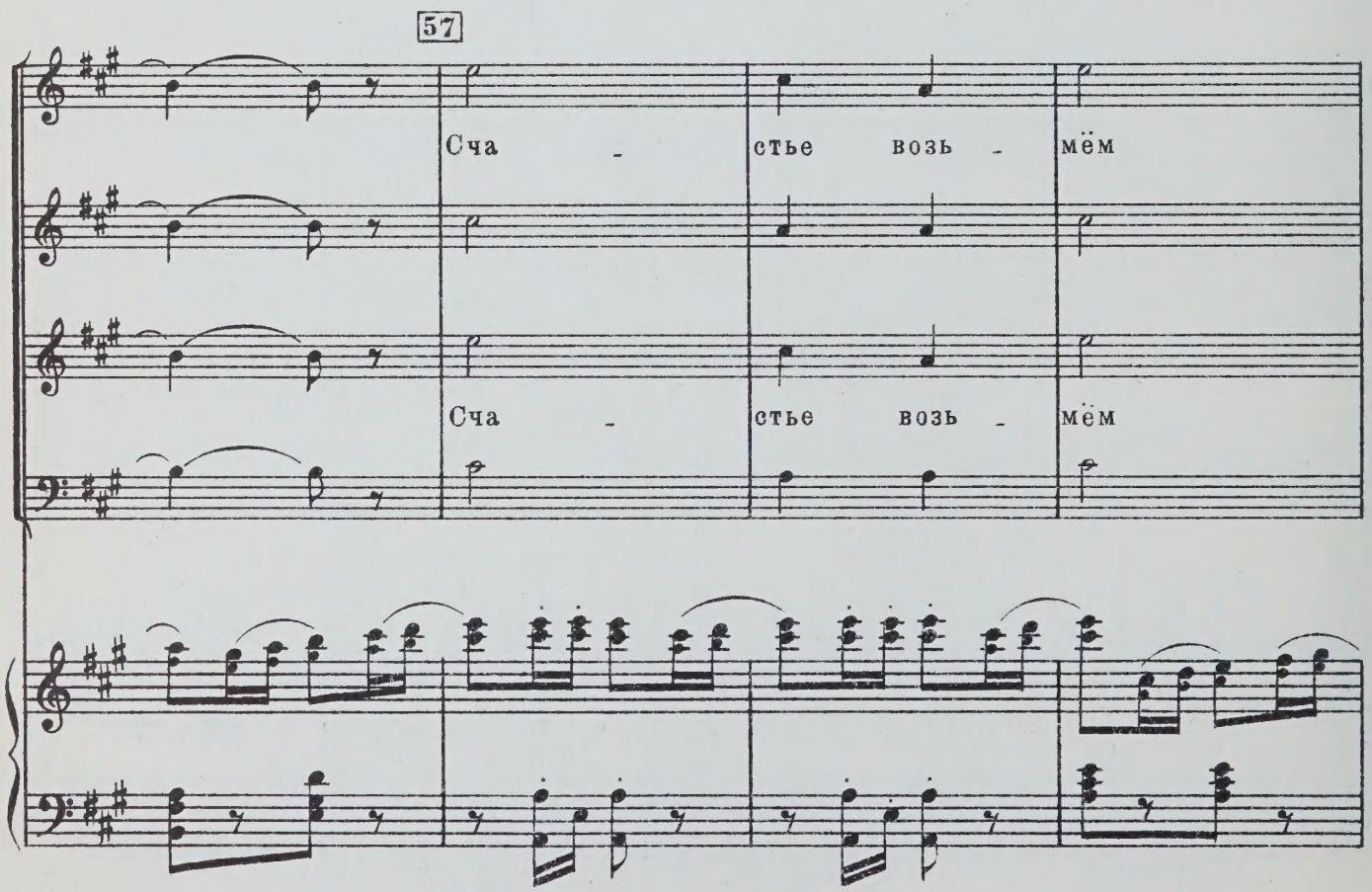
57
Сча - стье возь - мём
Сча - стье возь - мём

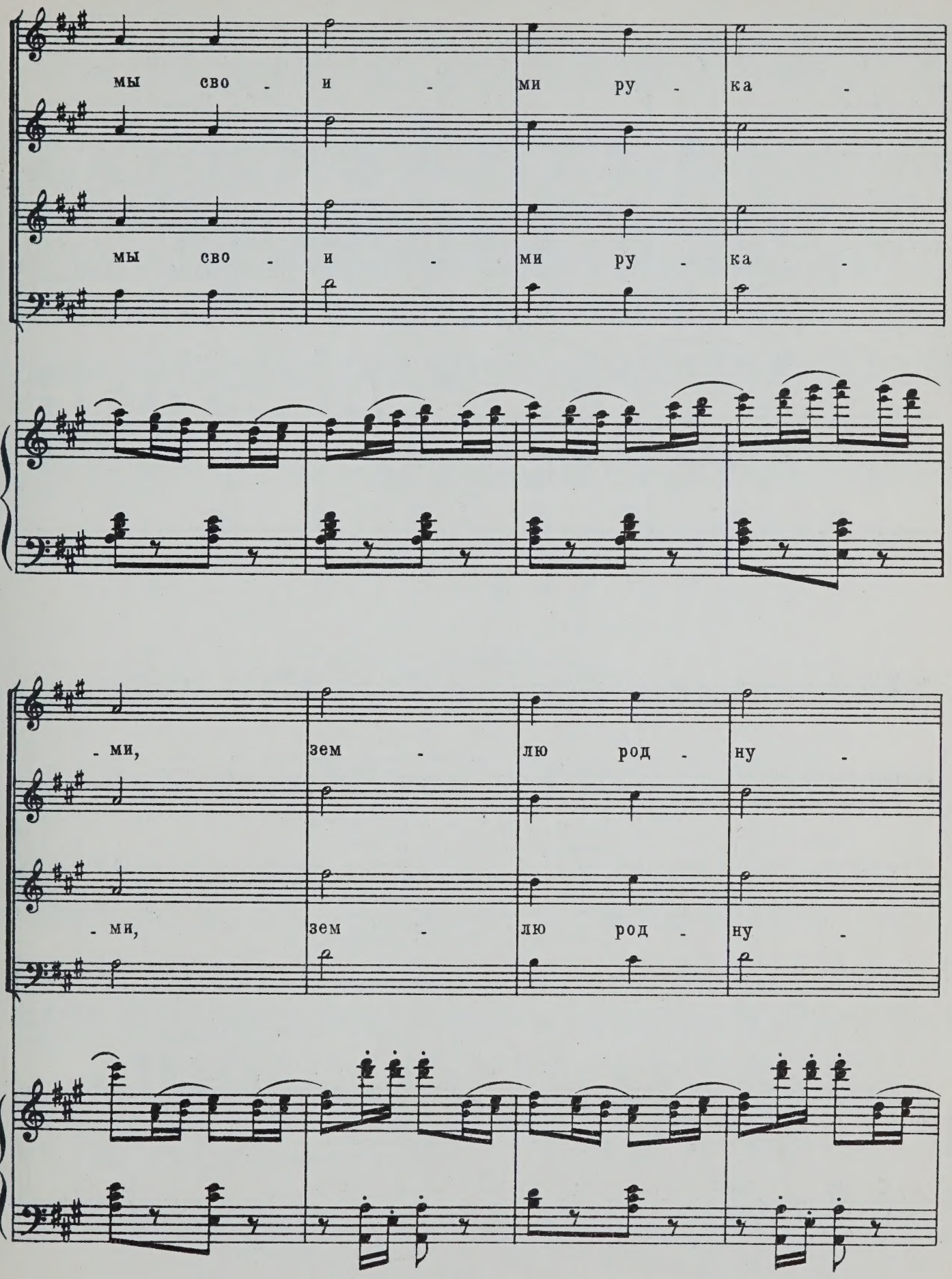
мы сво - и - ми ру - ка -
мы сво - и - ми ру - ка -
- ми, зем - лю род - ну -
- ми, зем - лю род - ну -

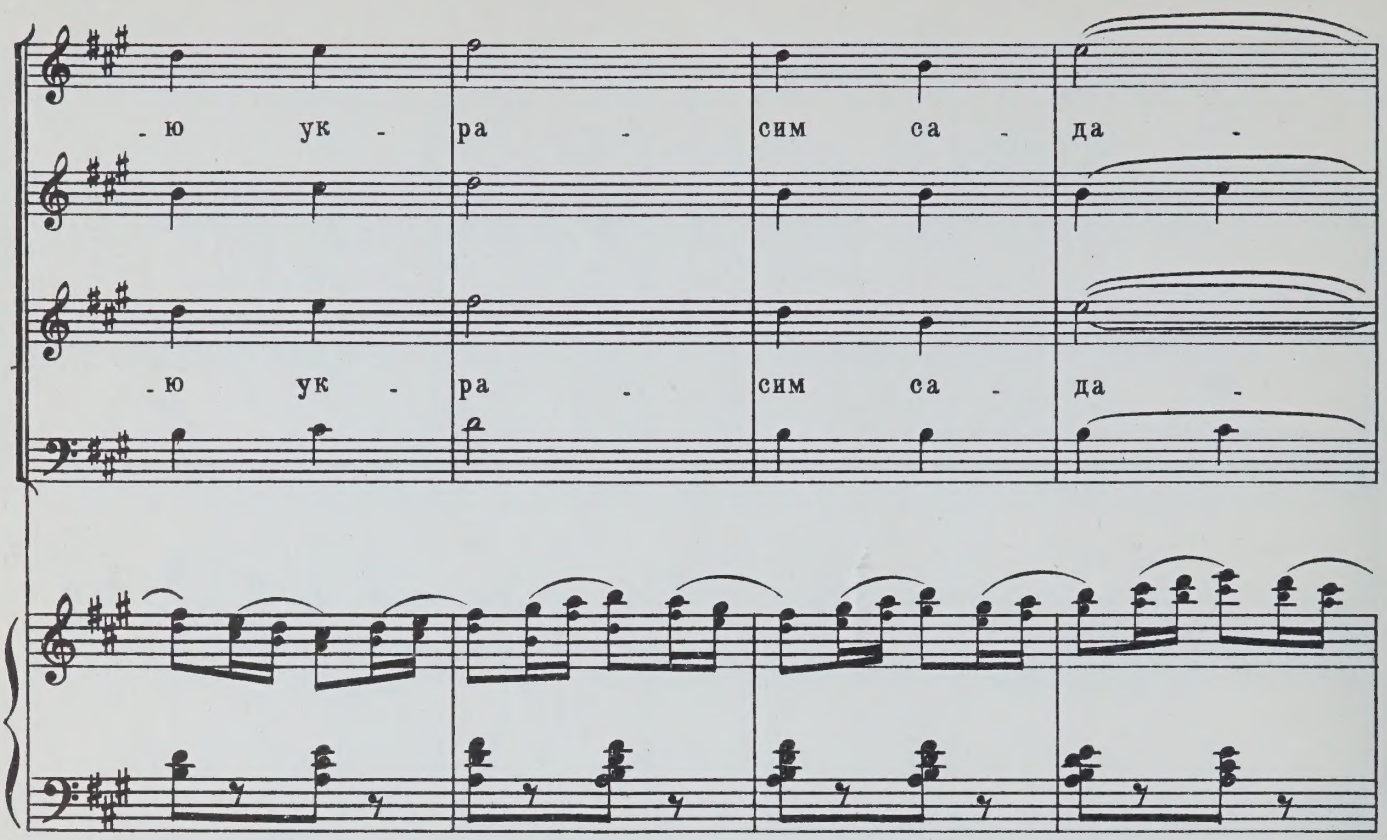
-ю ук - ра - сим са - да -
-ю ук - ра - сим са - да -

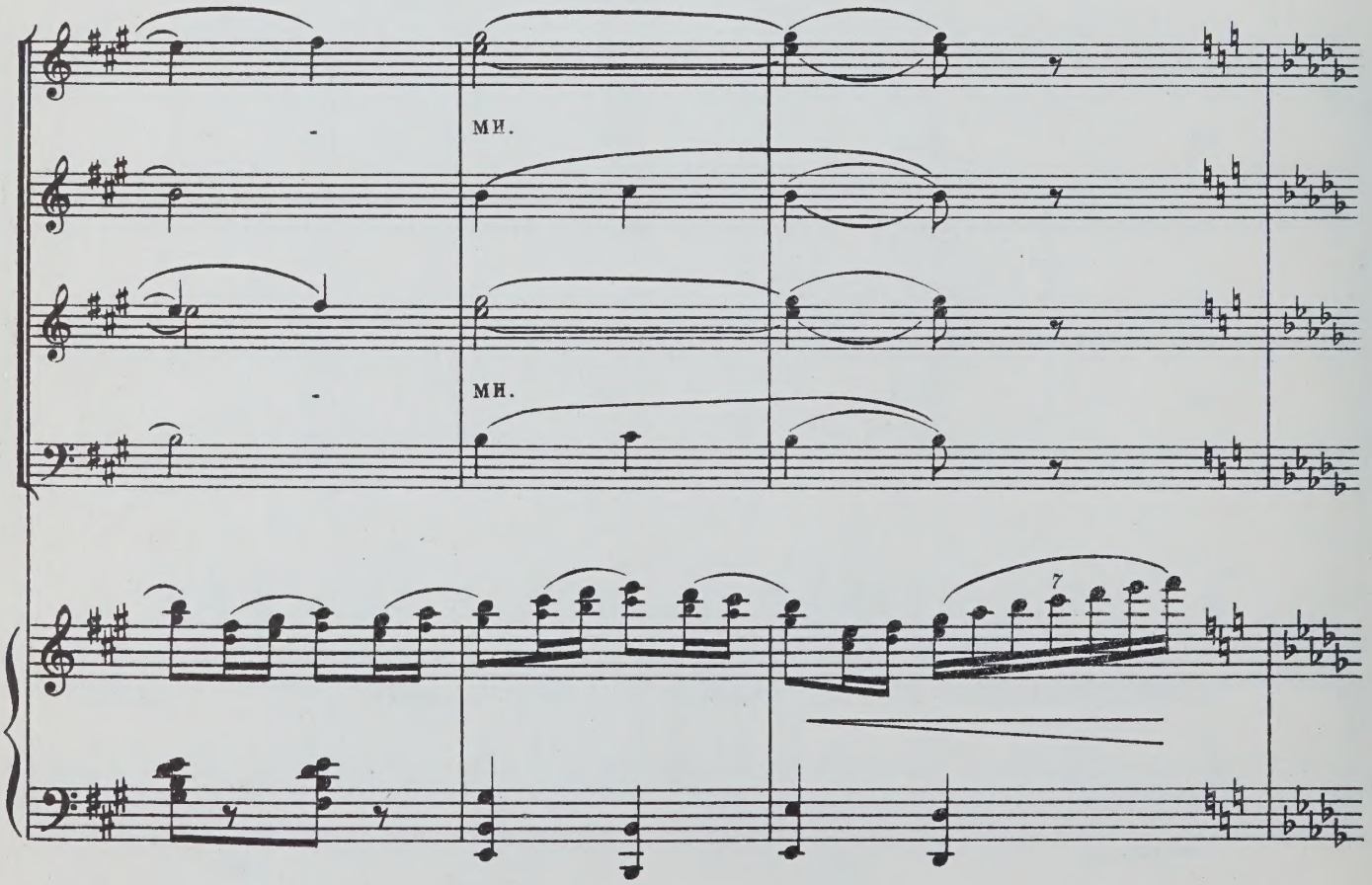
ми.
ми.

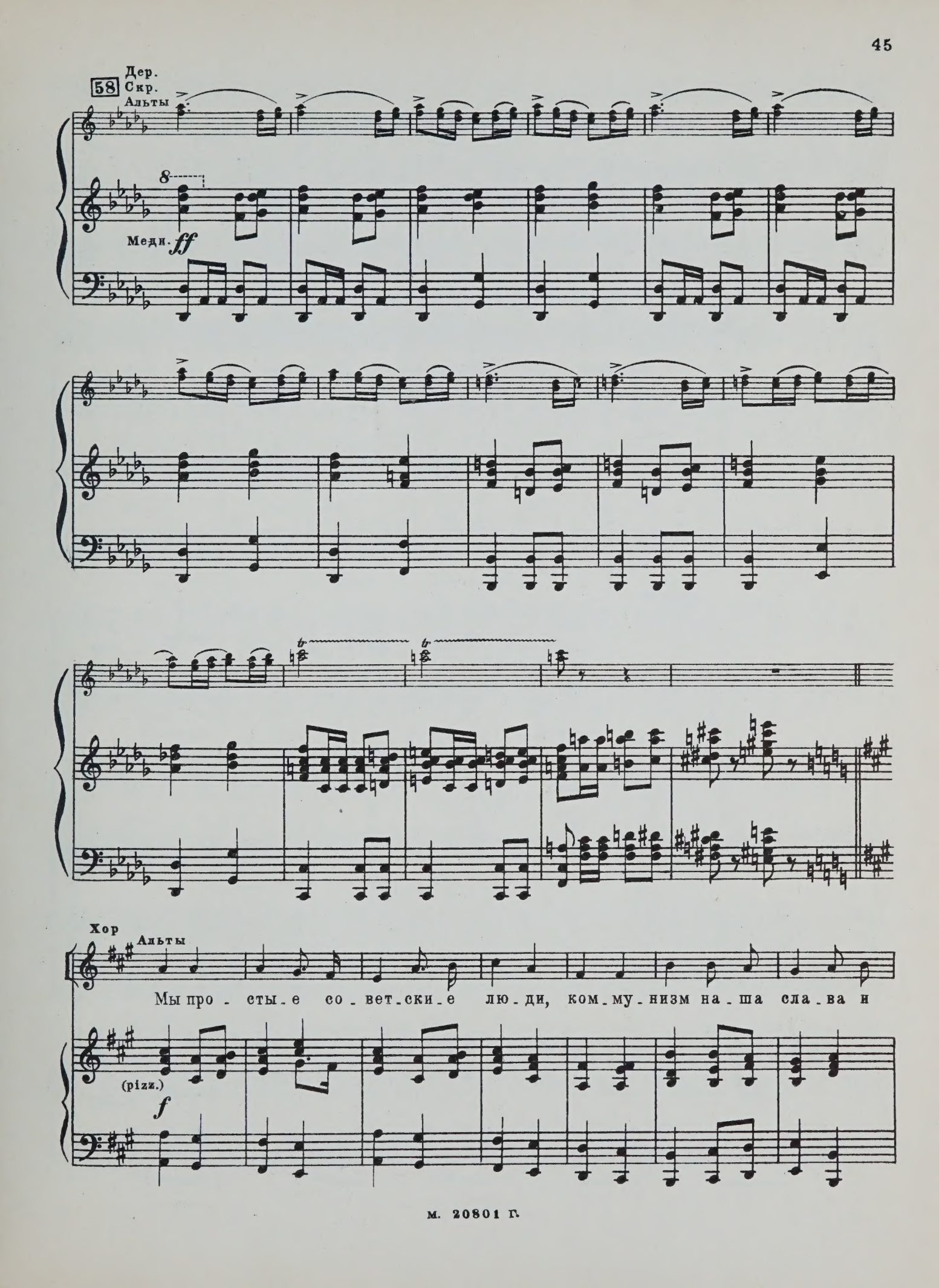
58
Дер.
Скр.
Альты
8
Медн.
ff
Хор
Альты
Мы про - сты - е со - вет - ски - е лю - ди, ком - му - низм на - ша сла - ва и
(pizz.)
f

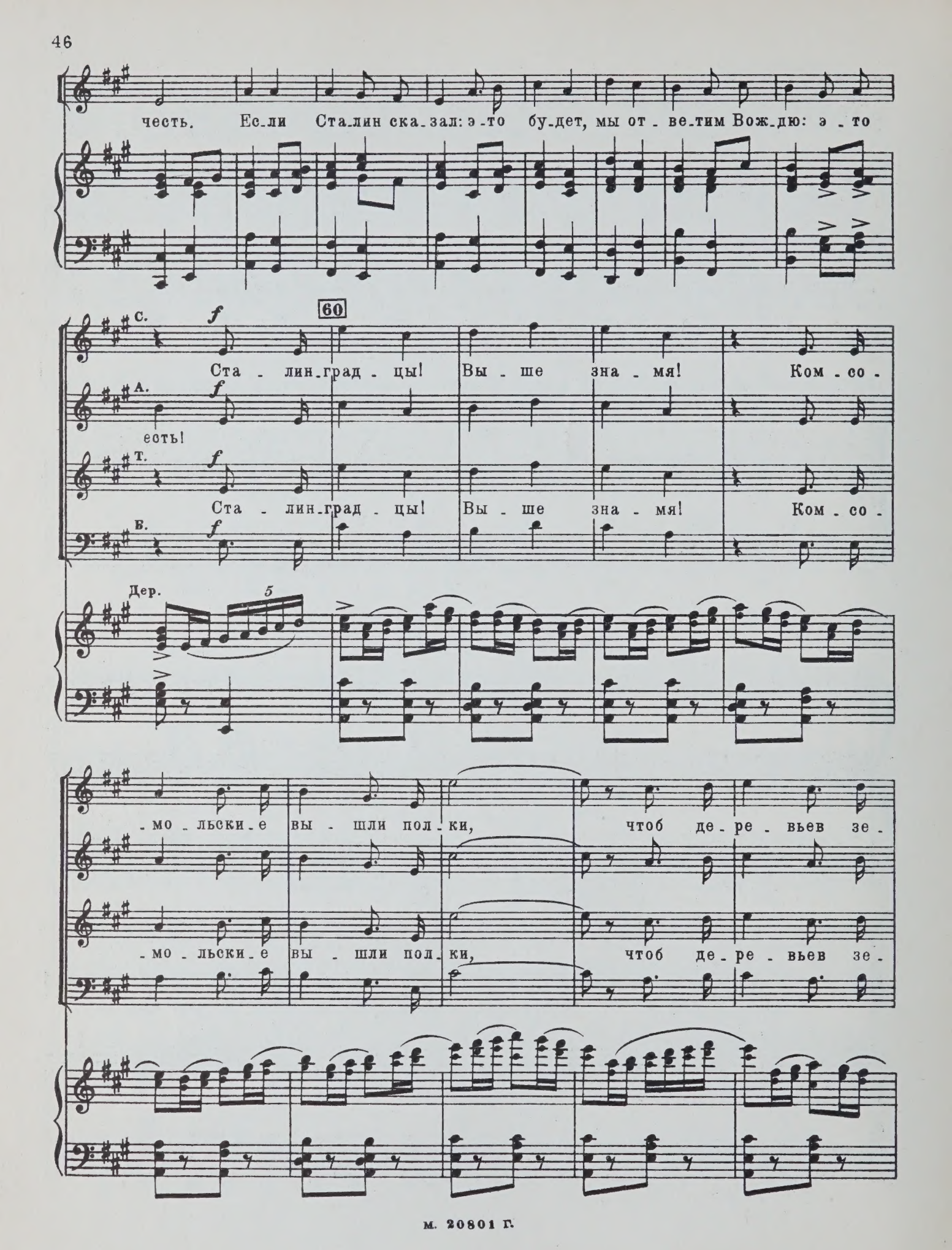
честь. Ес-ли Ста-лин ска-зал: э-то бу-дет, мы от-ве-тим Вож-дю: э-то
60
С. Ста-лин-град-цы! Вы-ше зна-мя! Ком-со-
А. есть!
Т. Ста-лин-град-цы! Вы-ше зна-мя! Ком-со-
Б.
Дер.
5
-мо-льски-е вы-шли пол-ки, чтоб де-ре-вьев зе-
-мо-льски-е вы-шли пол-ки, чтоб де-ре-вьев зе-

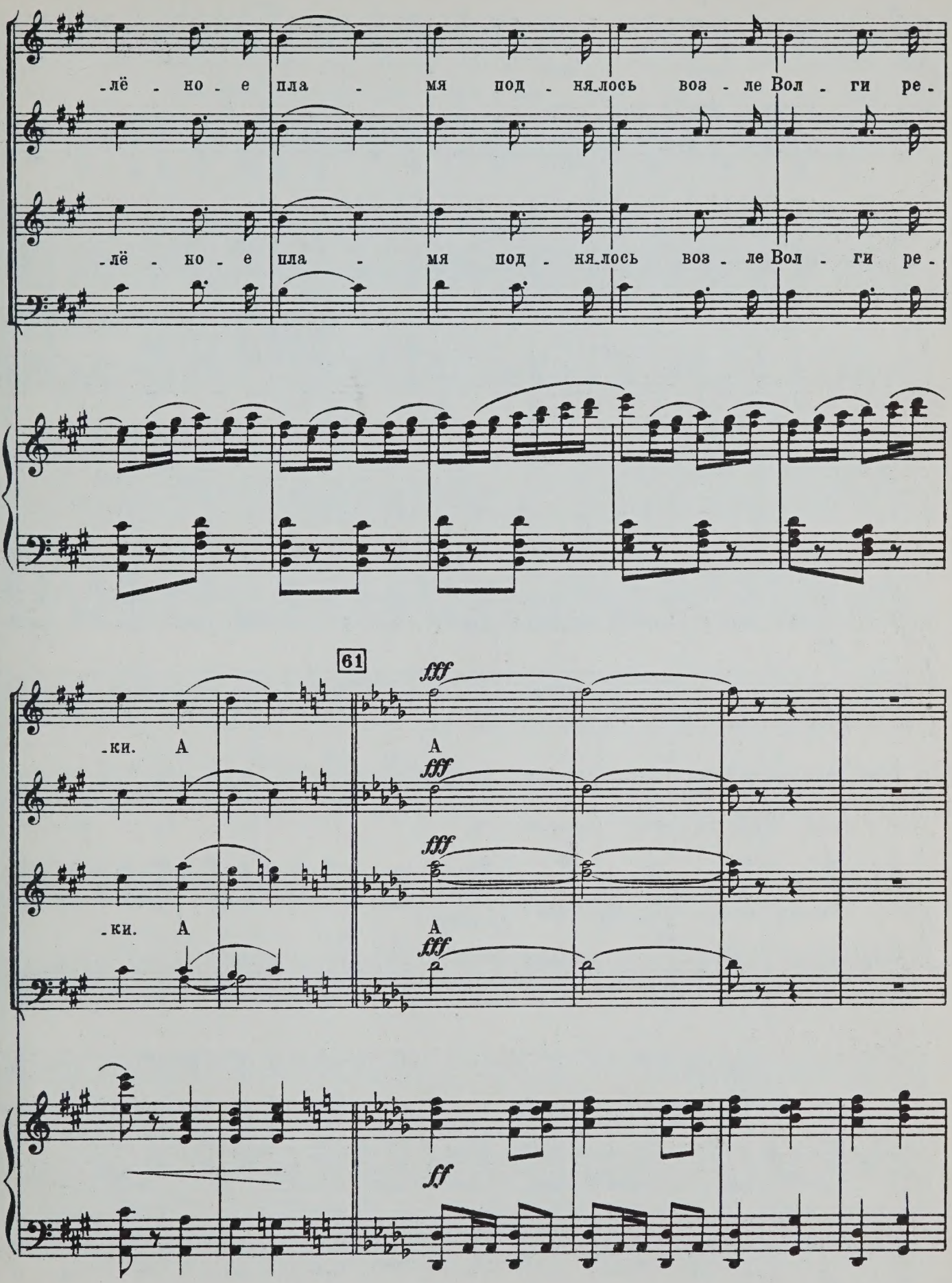
-лё - но - е пла - мя под - ня-лось воз - ле Вол - ги ре -
-лё - но - е пла - мя под - ня-лось воз - ле Вол - ги ре -
61
fff
-ки. А
А
fff
fff
-ки. А
А
fff
ff

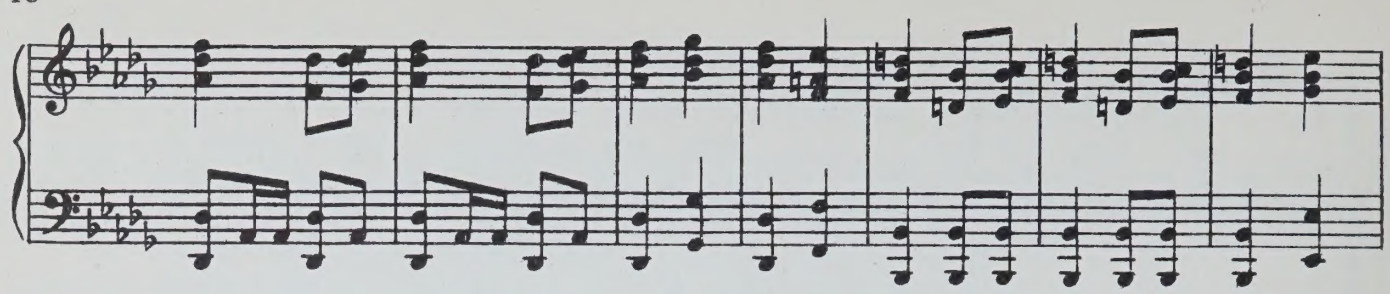

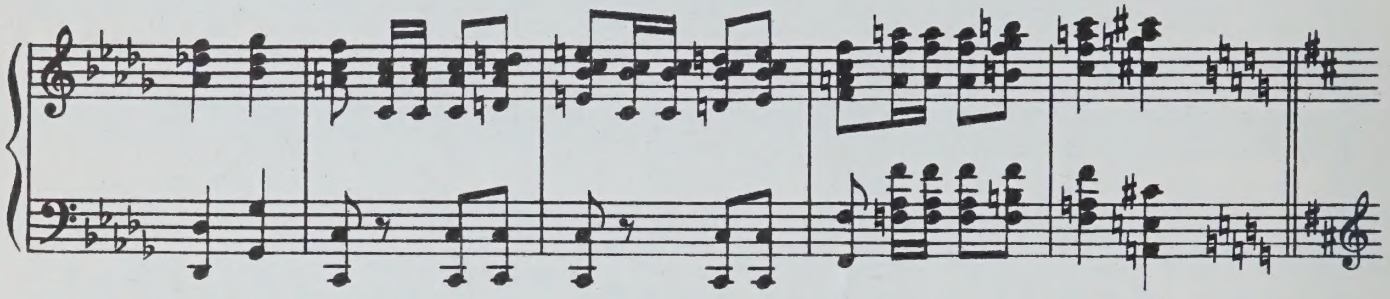

62 Хор. Тенора

ff

Бу - дет на шей пше - ни - це ог - ра - да ком - со -

Скр.

ff

Кл. фаг.

- моль - ских ле - сов по - ло - са; от Ка - мы - ши - на

до Ста - лин - гра - да и на Юг до Чер - кас - ска ле -

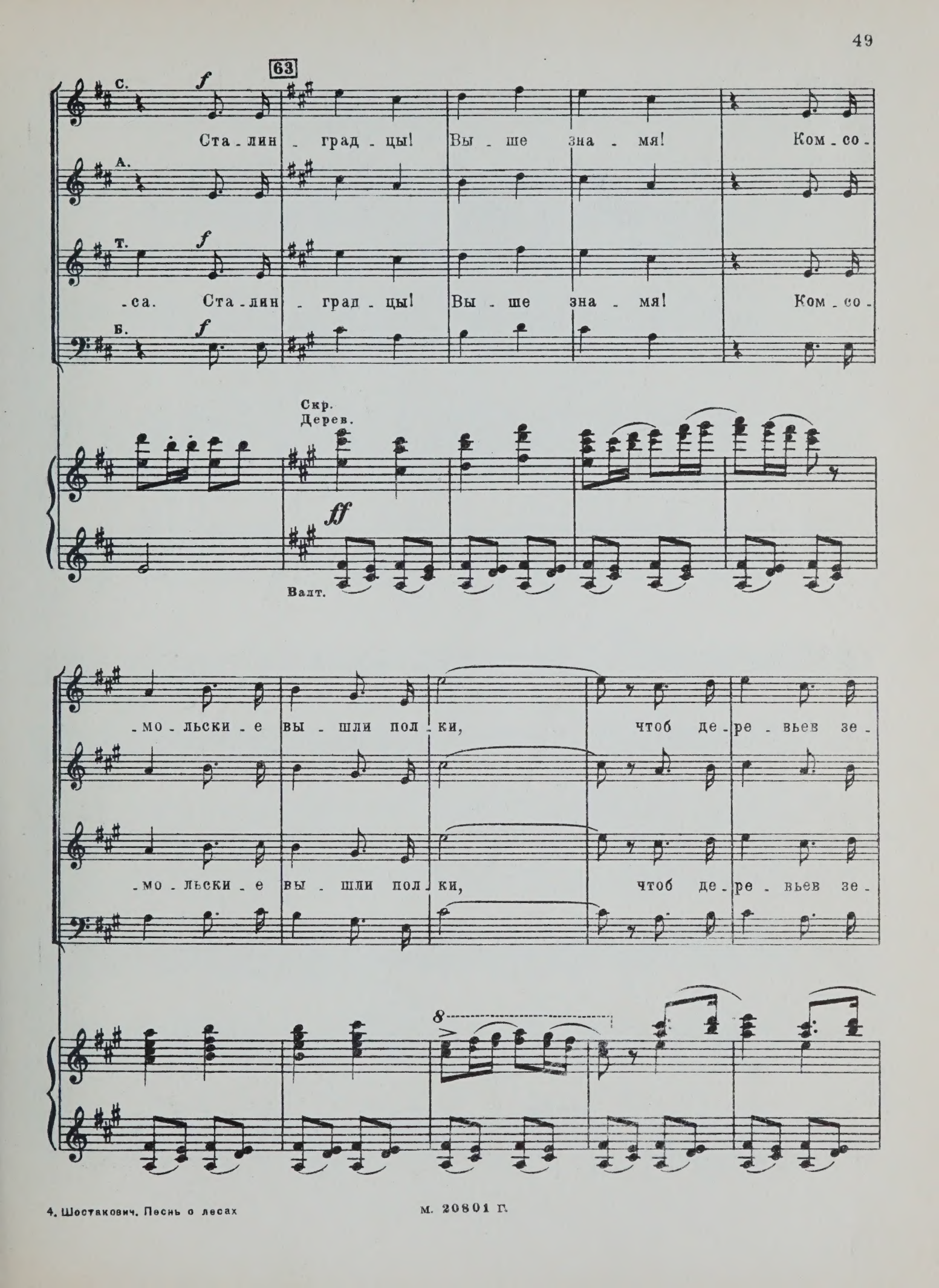
63
С.
Ста - лин - град - цы! Вы - ше зна - мя! Ком - со -
А.
Т.
- са. Ста - лин - град - цы! Вы - ше зна - мя! Ком - со -
Б.
Скр.
Дерев.
Валт.
- мо - льски - е вы - шли пол - ки, чтоб де - ре - вьев зе -
- мо - льски - е вы - шли пол - ки, чтоб де - ре - вьев зе -

М. 20801 Г.

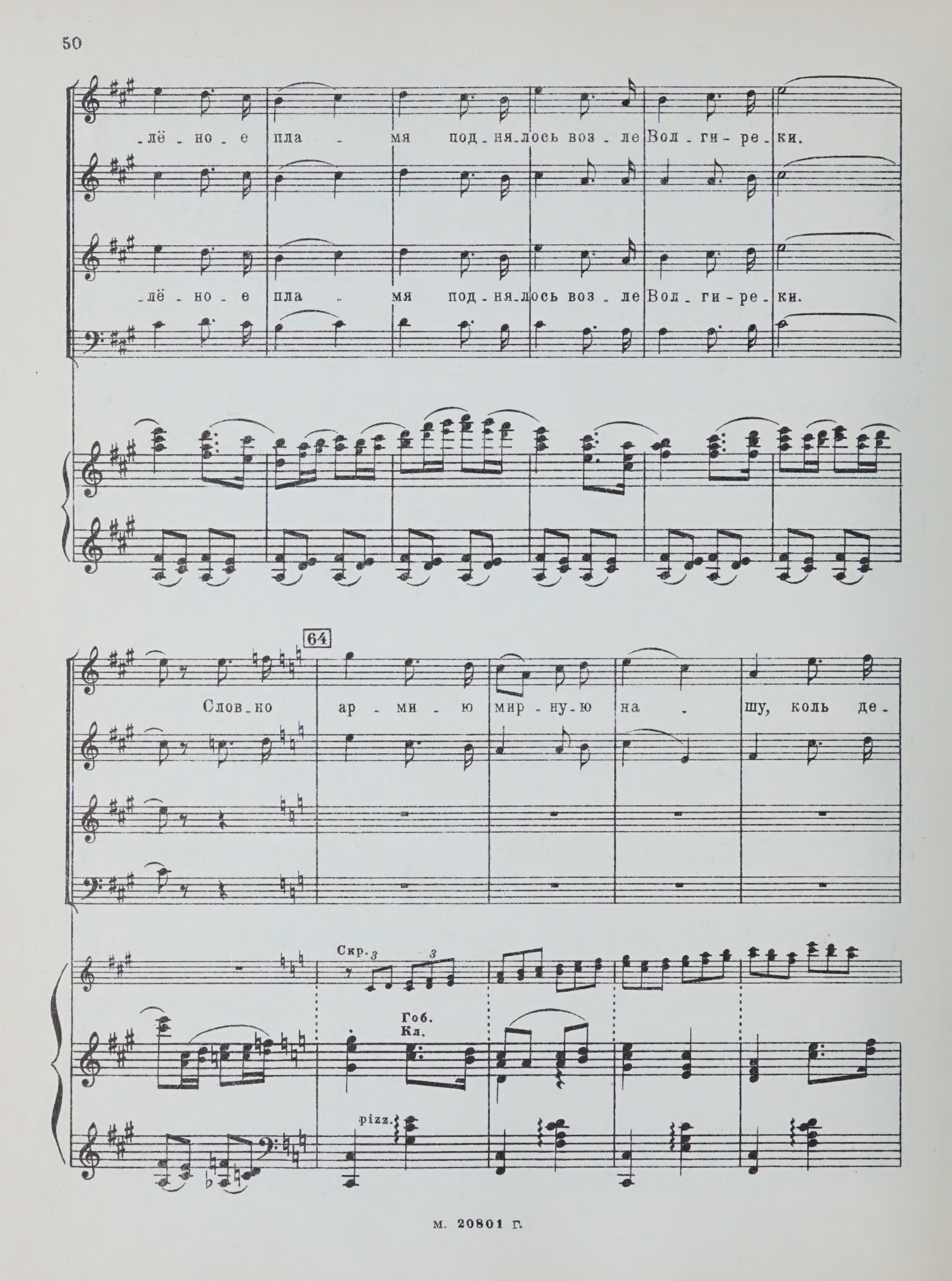
-лё - но - е пла - мя под - ня - лось воз - ле Вол - ги - ре - ки.
-лё - но - е пла - мя под - ня - лось воз - ле Вол - ги - ре - ки.
64
Слов - но ар - ми - ю мир - ну - ю на - шу, коль де -
Скр.
Гоб.
Кл.
pizz.

С.

-ре - вья все вы - строить в ряд, то о - ни шар зем - ной о - по -

А.

- я - шут, свет - лой вла - гой е - го о - ро - сят.

65

С. Ста_лин_град_цы! Вы_ше зна_мя! Ком_со_

А.

Т. Ста_лин_град_цы! Вы_ше зна_мя! Ком_со_

Б.

*)

_моль_ски_е вы_шли пол_ки, чтоб де_

_моль_ски_е вы_шли пол_ки, чтоб де_

*) Можно исполнять: 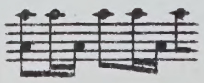 и т. д.

-ревь - ев зе - лё - но - е пла - мя под - ня-

-ревь - ев зе - лё - но - е пла - мя под - ня-

-лось воз - ле Вол - ги - ре - ки.

-лось воз - ле Вол - ги - ре - ки.

66 Хор
Басы

Дер.
Скр.
А.

Эй, не тро_гай_те сад э_тот див_ный; вы пред ним, как пиг_

Фаг.
В-ч.
К-б

_ме_и, ма_лы. Креп_че ва_ших ство_лов о_ру_

_дий_ных на_ших ю_ных бе_рё_зок ство_лы.

С. 67

Го_род-ге_рой, Ста_лин_град лю_би_мый, гор_дость и сла_ва зем_

А.

Го_род-ге_рой, Ста_лин_град лю_би_мый, гор_дость и сла_ва зем_

Т.

Б.

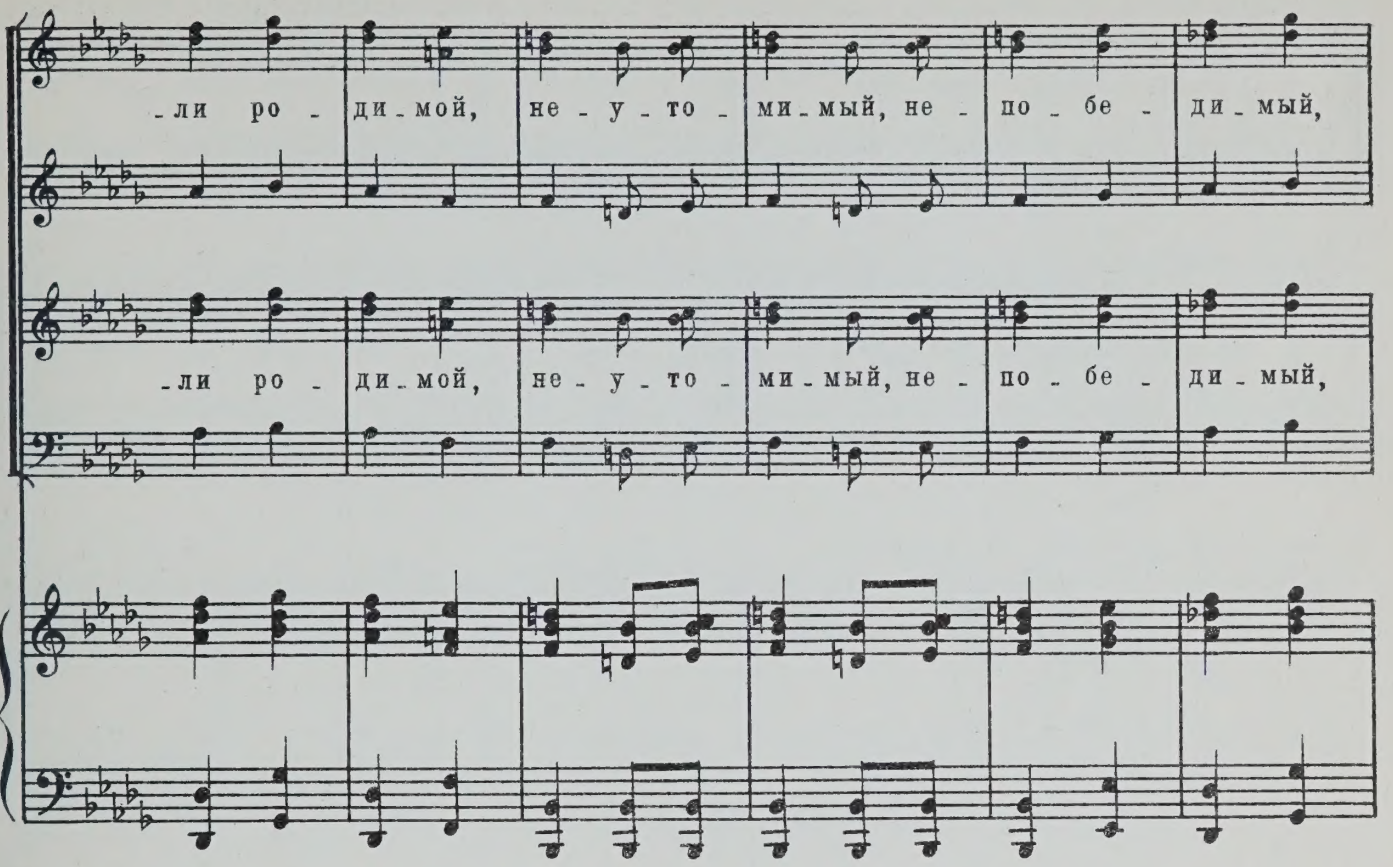
-ли ро - ди-мой, не - у - то - ми-мый, не - по - бе - ди-мый,
-ли ро - ди-мой, не - у - то - ми-мый, не - по - бе - ди-мый,

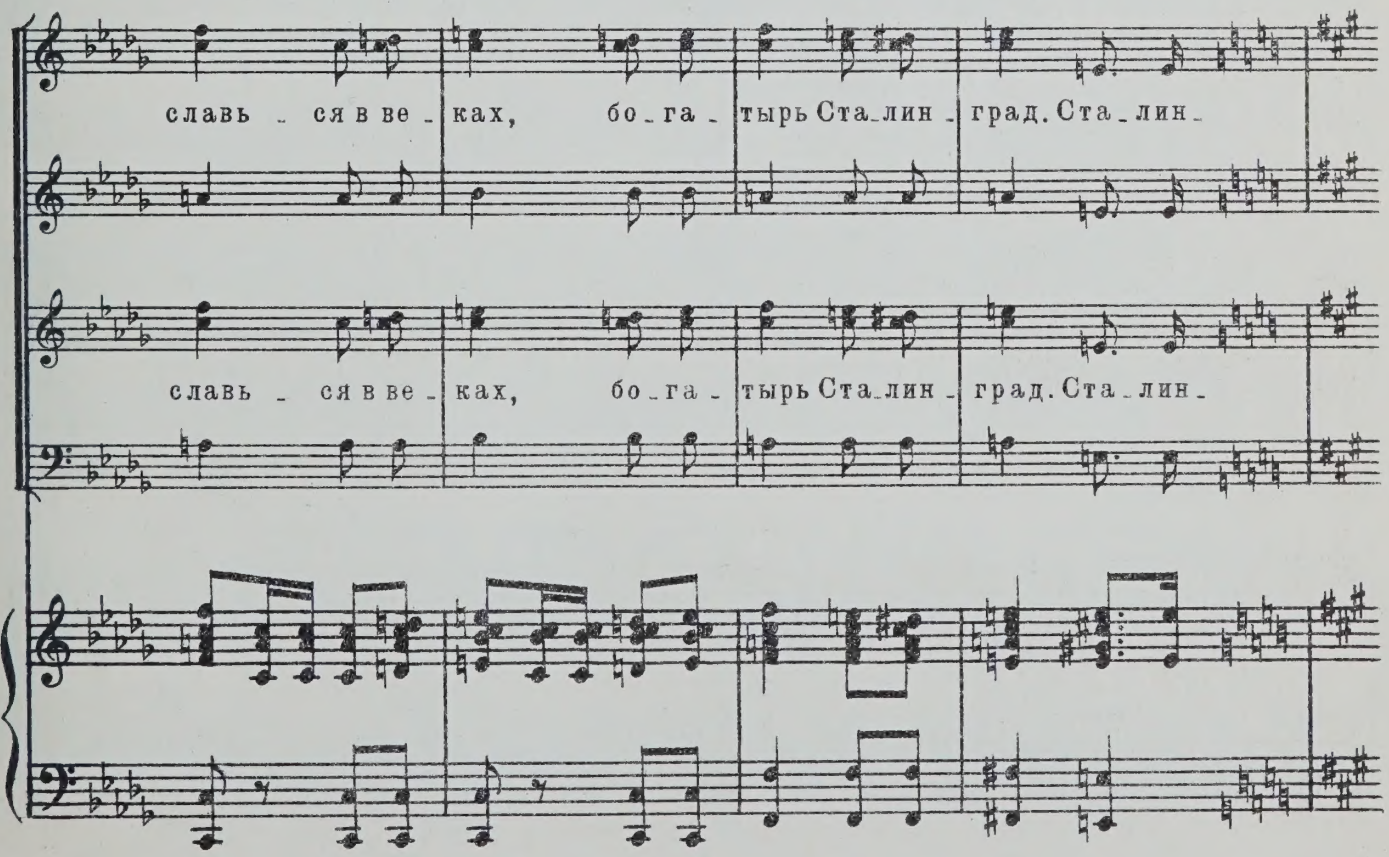
славь - ся в ве - ках, бо-га - тырь Ста-лин - град. Ста-лин-
славь - ся в ве - ках, бо-га - тырь Ста-лин - град. Ста-лин-

М. 20801 Г.

68

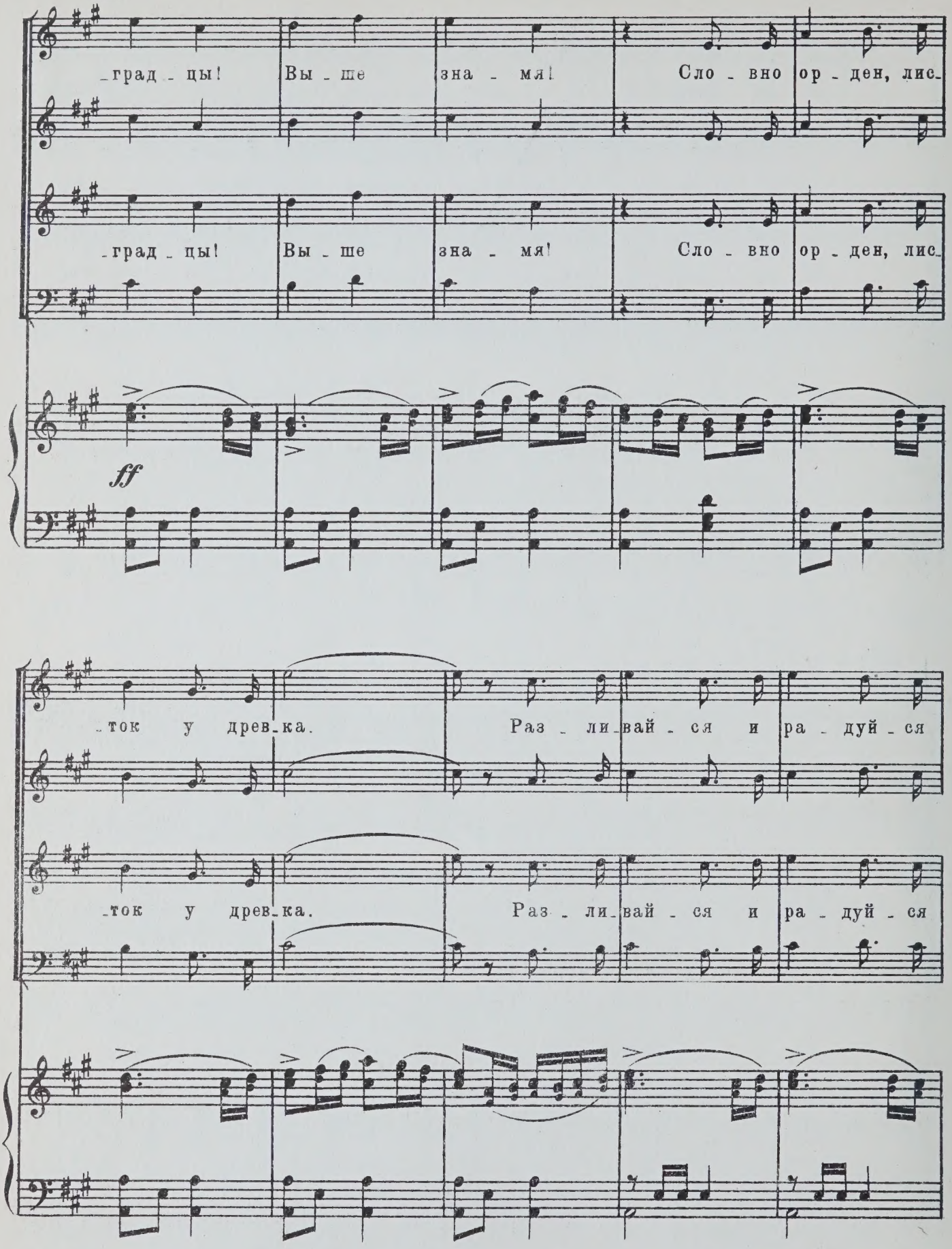
_град_цы! Вы_ше зна_мя! Сло_вно ор_ден, лис_
_град_цы! Вы_ше зна_мя! Сло_вно ор_ден, лис_
ff
_ток у древ_ка. Раз_ли_вай_ся и ра_дуй_ся
_ток у древ_ка. Раз_ли_вай_ся и ра_дуй_ся

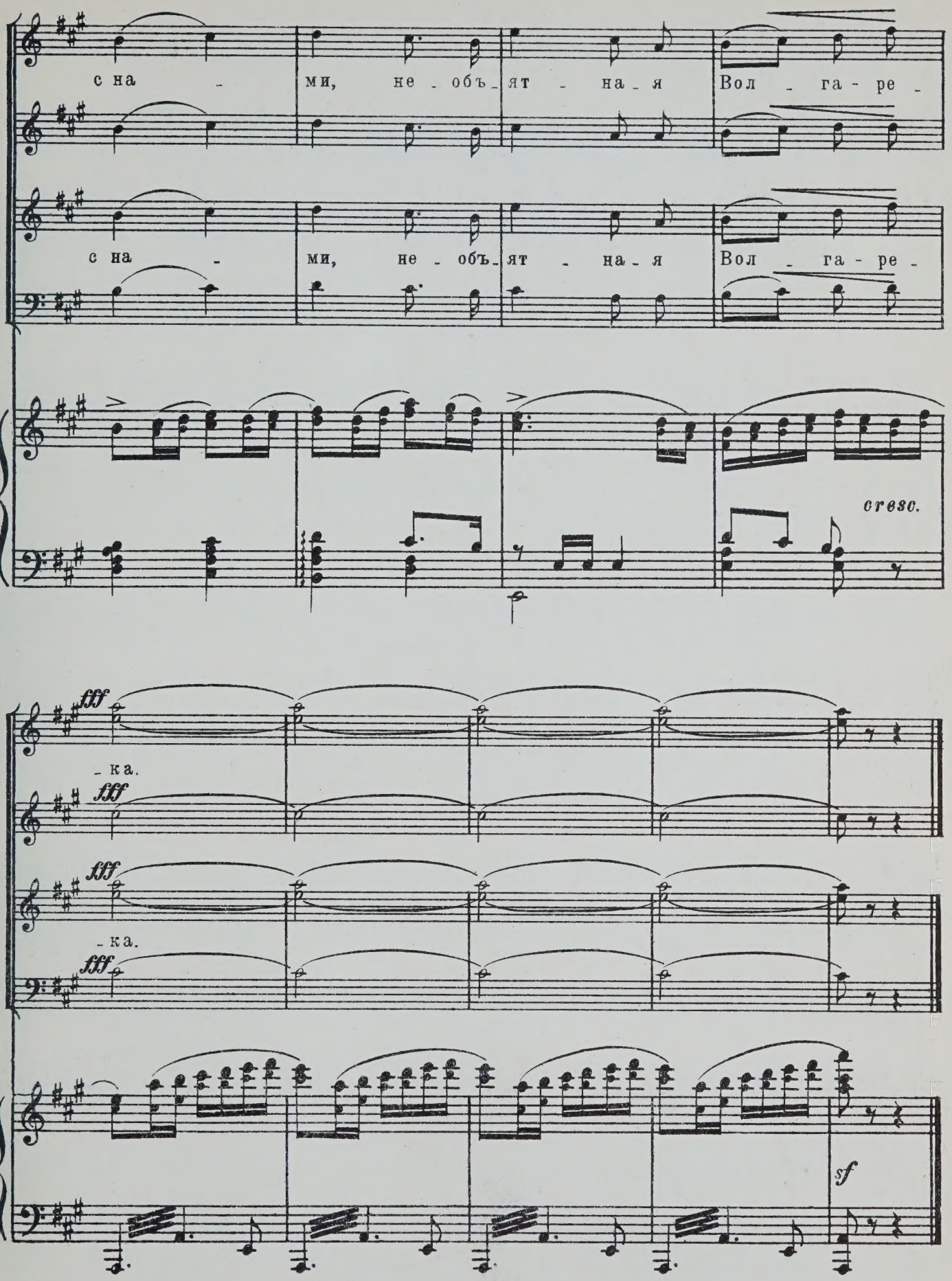
с на - ми, не - объ - ят - на - я Вол - га - ре -
с на - ми, не - объ - ят - на - я Вол - га - ре -
cresc.
fff
- ка.
fff
fff
- ка.
fff
sf

6. БУДУЩАЯ ПРОГУЛКА

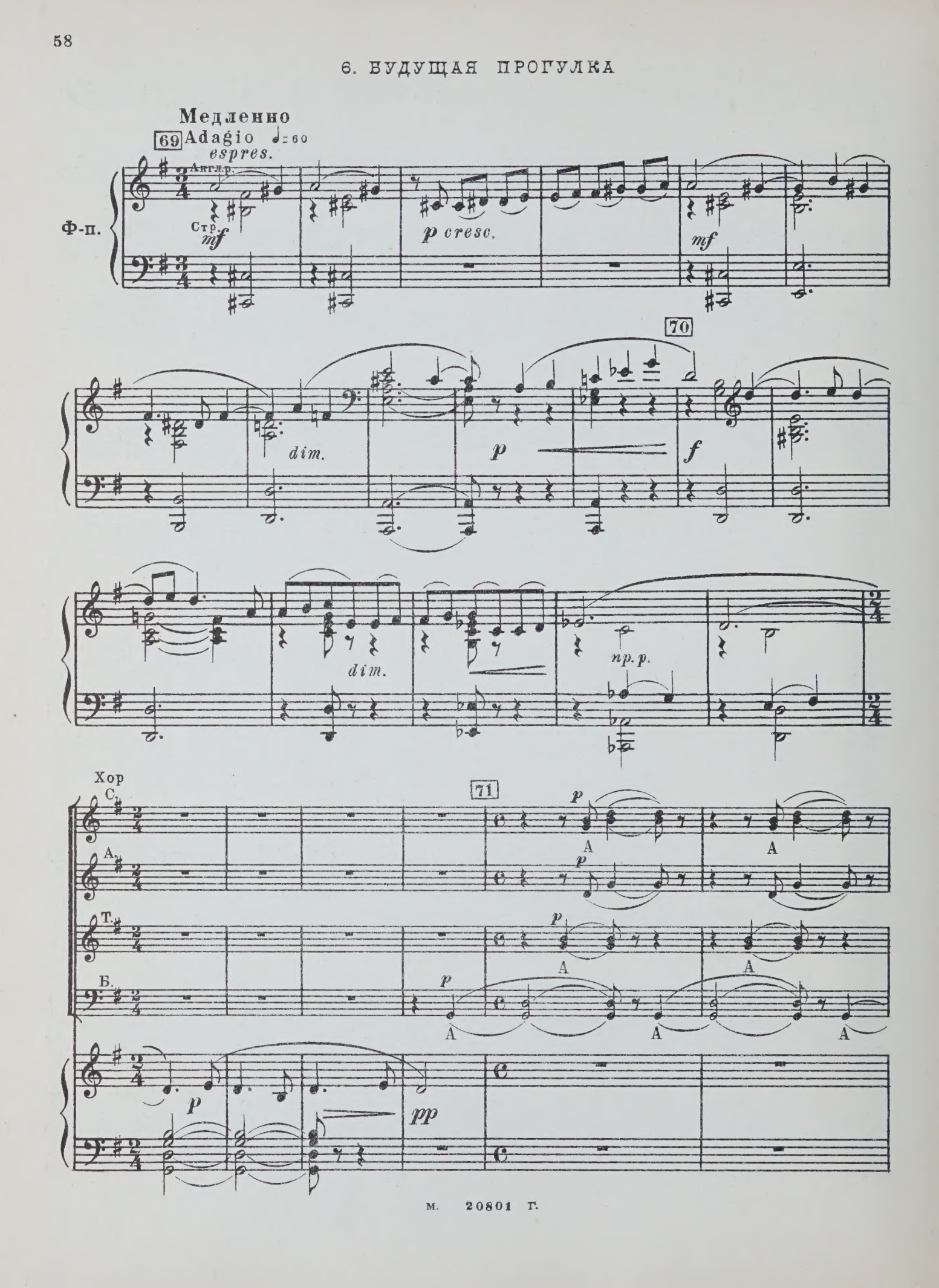

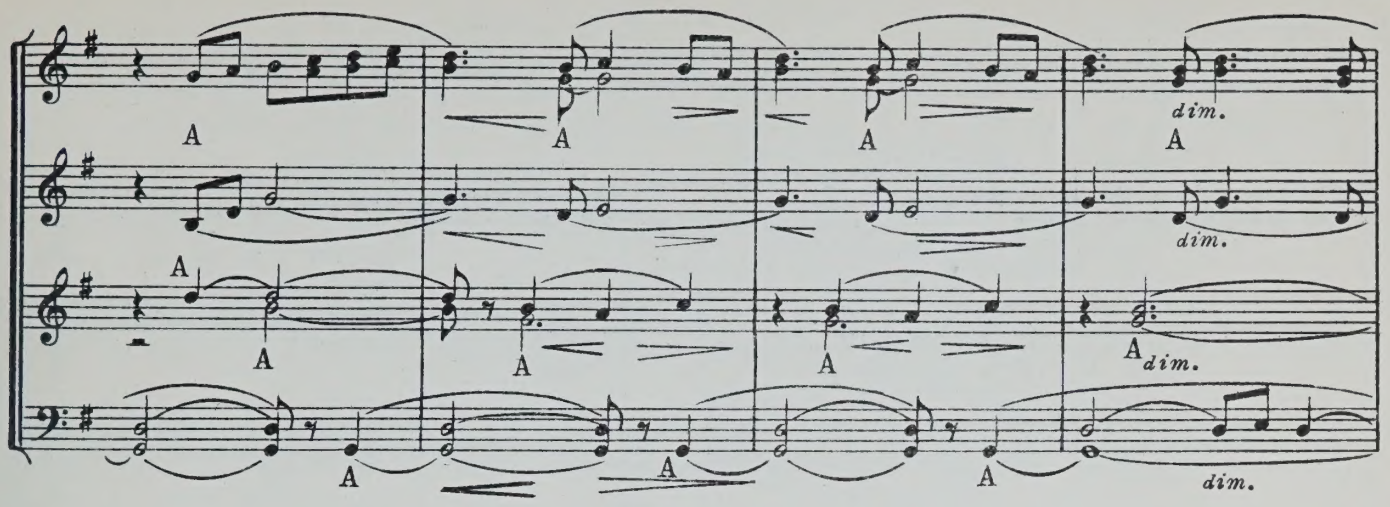

Тенор соло

72

Со-ло-вьи по-ют сча-стли-вы-е, ог-ла-ша-я ти-ши-

Хор

С.

Закр. ртом.

pp

А.

Т.

Б.

-ну, над по-ля-ми и над

pp

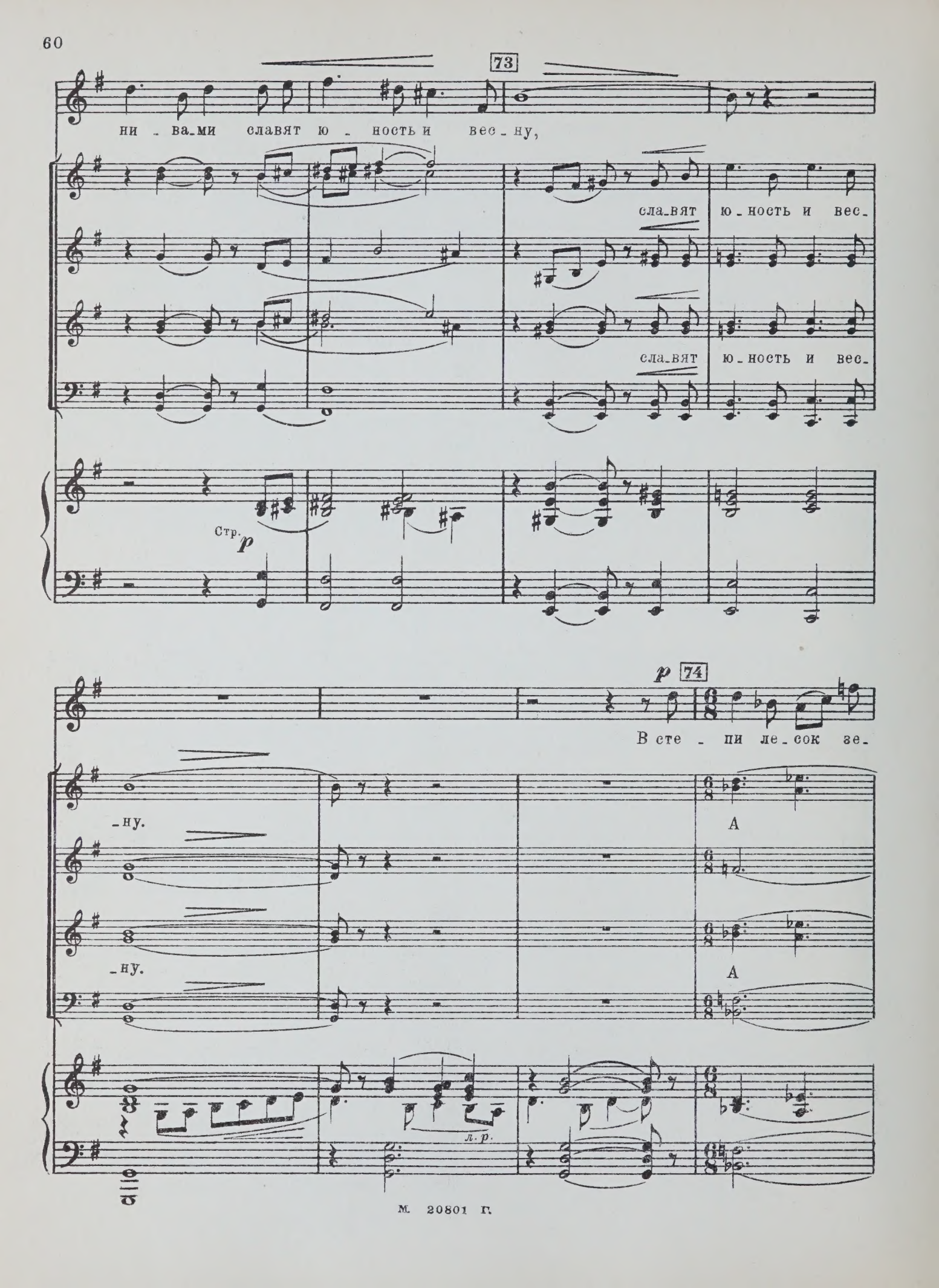
73
ни - ва-ми славят ю - ность и вес - ну,
сла-вят ю - ность и вес-
сла-вят ю - ность и вес-
Стр.
p
p 74
В сте - пи ле - сок зе-
-ну.
А
-ну.
А
л. р.

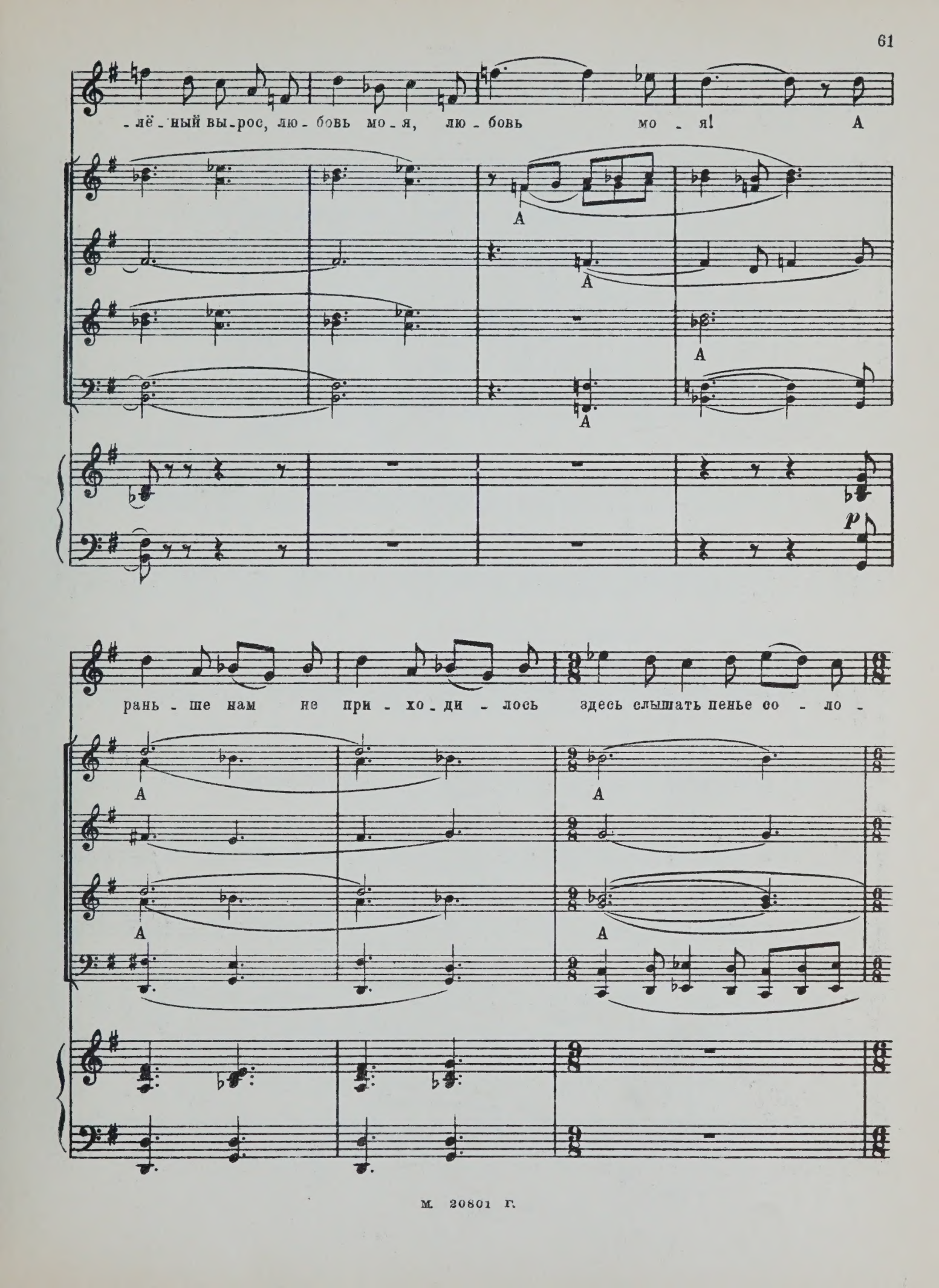
-лё-ный вы-рос, лю-бовь мо-я, лю-бовь мо-я! А
рань-ше нам не при-хо-ди-лось здесь слышать пенье со-ло-
p

-вья.

А рань-ше нам не при-хо-ди-лось здесь слы-шать пень-е

А

А рань-ше нам не при-хо-ди-лось здесь слы-шать пень-е

p

замедл.
[rit.]

в темпе
[a tempo]

со-ло-вья.

со-ло-вья.

Фл.

p

стр.

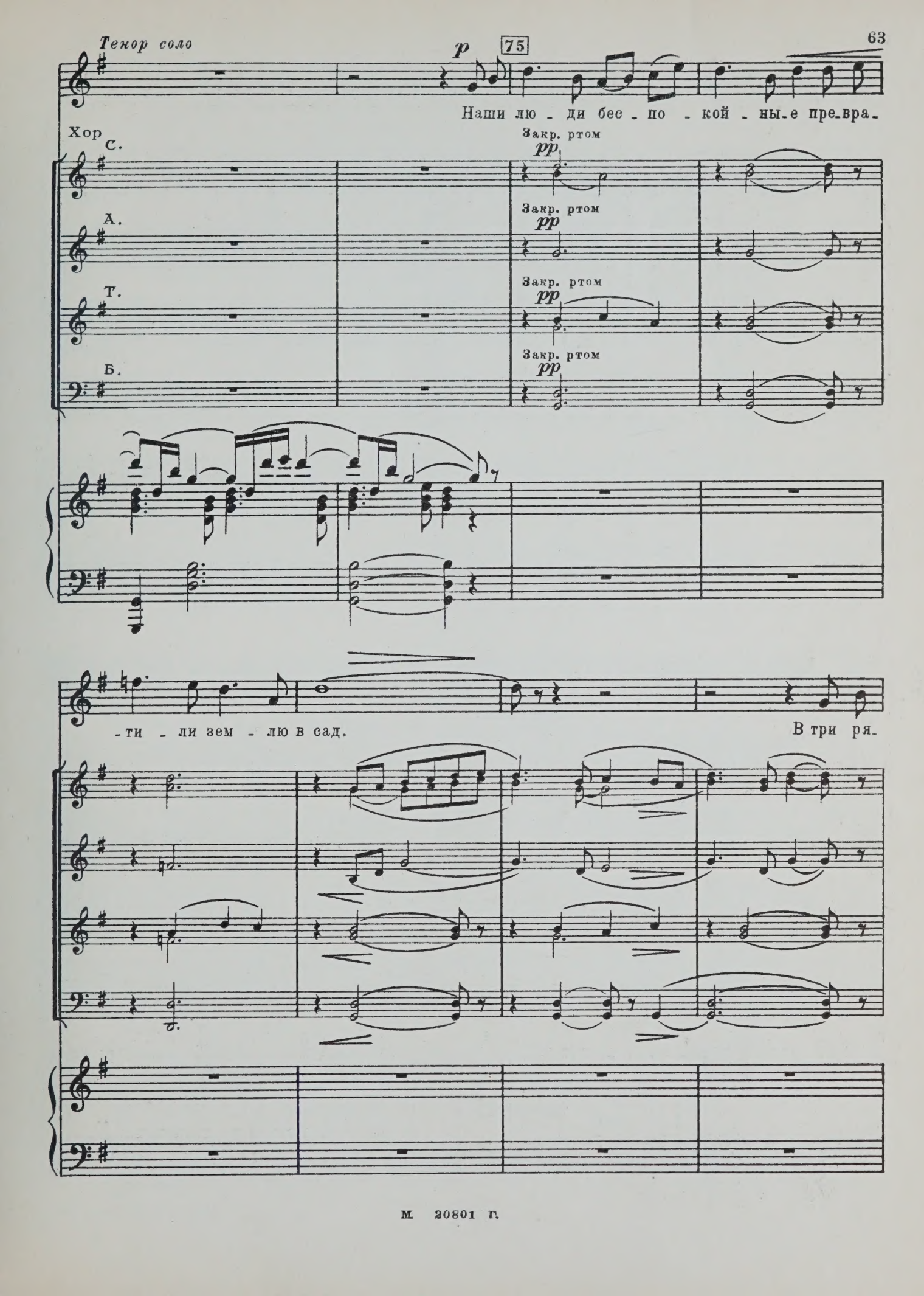
Тенор соло
p
75
Наши лю - ди бес - по - кой - ны - е пре - вра -
Хор
С.
Закр. ртом
pp
А.
Закр. ртом
pp
Т.
Закр. ртом
pp
Б.
Закр. ртом
pp
- ти - ли зем - лю в сад.
В три ря -

76

-да де-ре-вья строй-ны-е, взявшись за ру-ки, сто-ят,

взявшись

взявшись

p

И над ши-

за руки, сто-ят.

за руки, сто-ят.

л. р.

77

-ро-ки-ми по-ля - ми-мо-я меч-та, тво-я меч-та - ли-

А А А А А А

p

-ства зе-лё - на-я над на-ми-стра - ны Со-вет-ской кра-со - та.

А А А Ли-

А А А Ли-

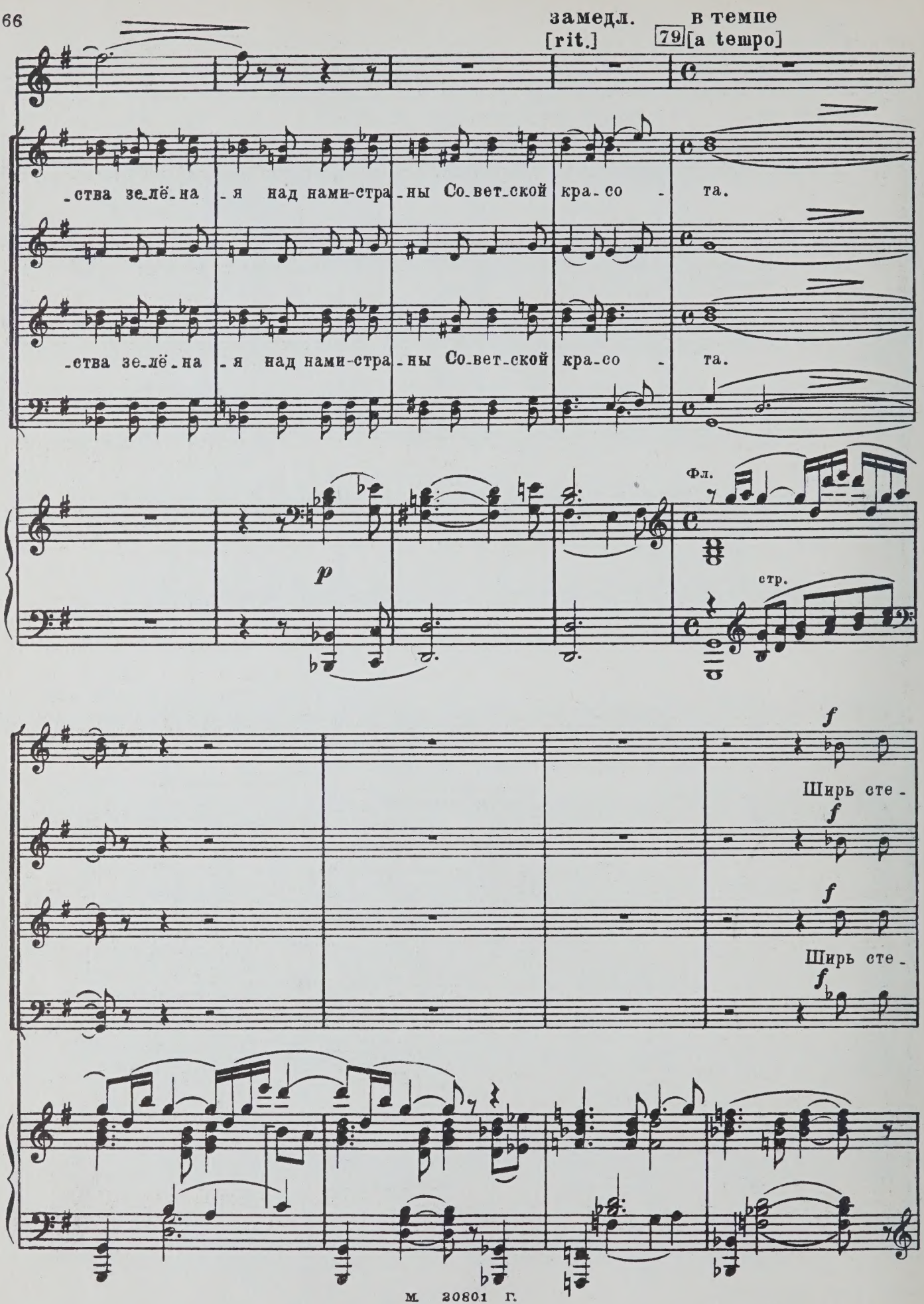
замедл.
[rit.]
79
в темпе
[a tempo]
-ства зе-лё-на-я над нами-стра-ны Со-вет-ской кра-со-та.
-ства зе-лё-на-я над нами-стра-ны Со-вет-ской кра-со-та.
Фл.
стр.
p
f
Ширь сте-
Ширь сте-

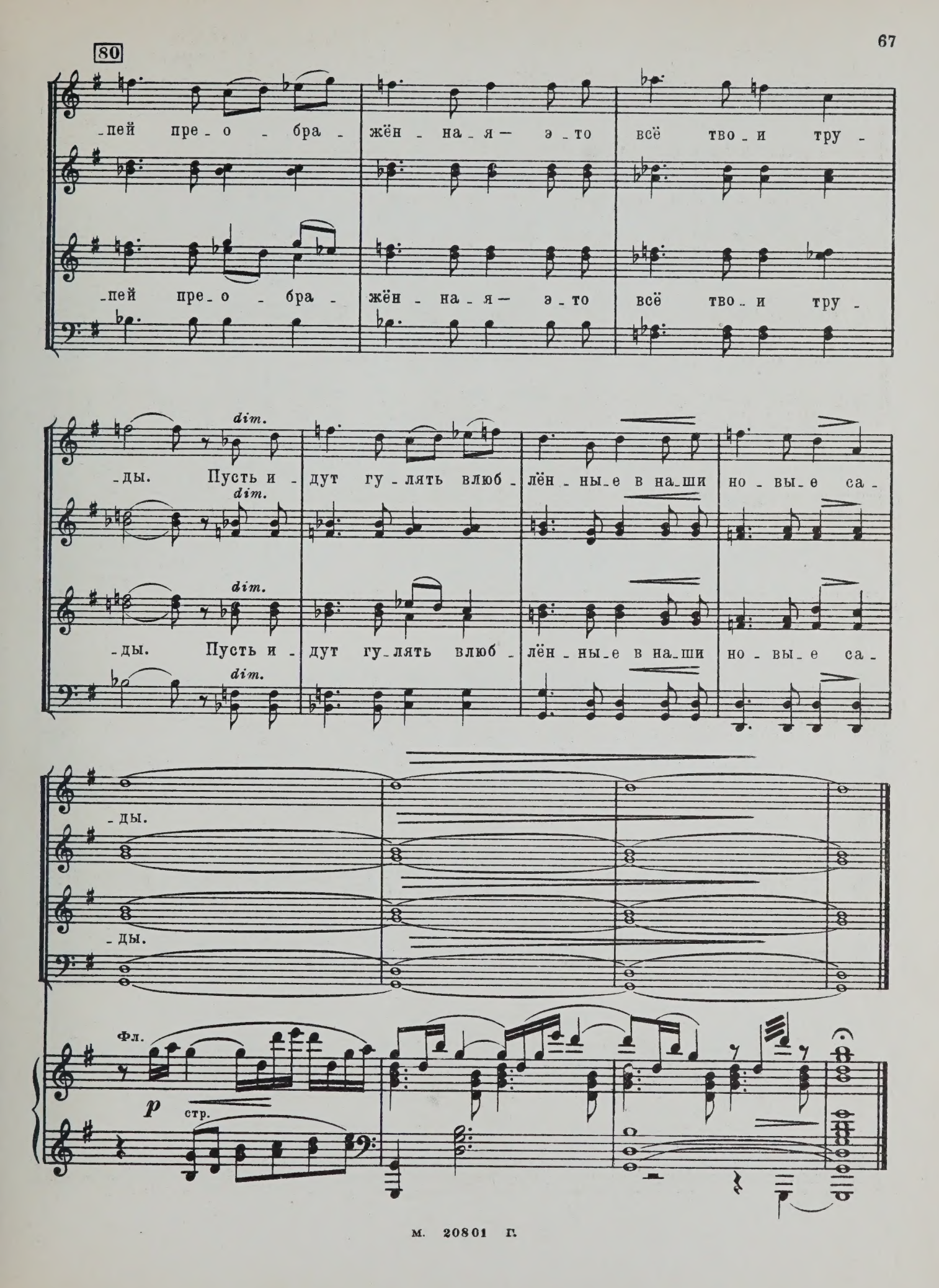
80
-пей пре-о-бра-жён-на-я— э-то всё тво-и тру-
-пей пре-о-бра-жён-на-я— э-то всё тво-и тру-
dim.
-ды. Пусть и-дут гу-лять влюб-лён-ны-е в на-ши но-вы-е са-
-ды. Пусть и-дут гу-лять влюб-лён-ны-е в на-ши но-вы-е са-
-ды.
-ды.
Фл.
p
стр.

VII

СЛАВА

Оживлённо, но не очень скоро

[Allegretto] ♩ = 132

81

Хор мальчиков — Сопрано — *f* — На по_лях кол_хо_зов

Хор — Сопрано — *f* — На по_лях кол_хо_зов

Фл. Гоб. Кл.

Ф-п. — Валт. *f*

Хор мальчиков — С. — вста_ли по ква_дра_там строй_ны_е бе_рё_зы— Ро_ди_ны сол_да_ты.

А.

Хор — С. — вста_ли по ква_дра_там строй_ны_е бе_рё_зы— Ро_ди_ны сол_да_ты.

А.

82

Хор мальчиков

С. По - ля ши - ро - ки - е, ле - са зе - лё - ны - е.

А. *f* На по - лях кол - хо - зов вста - ли по ква - дра - там

Хор

С. По - ля ши - ро - ки - е, ле - са зе - лё ны - е.

А. *f* На по - лях кол - хо - зов вста - ли по ква - дра - там

f

Кл.
Англ. р.

По - ля ши - ро - ки - е, ле - са зе - лё - ны - е.

строй - ны - е бе - рё - зы — Ро - ди - ны сол - да - ты,

По - ля ши - ро - ки - е, ле - са зе - лё - ны - е.

строй - ны - е бе - рё - зы — Ро - ди - ны сол - да - ты.

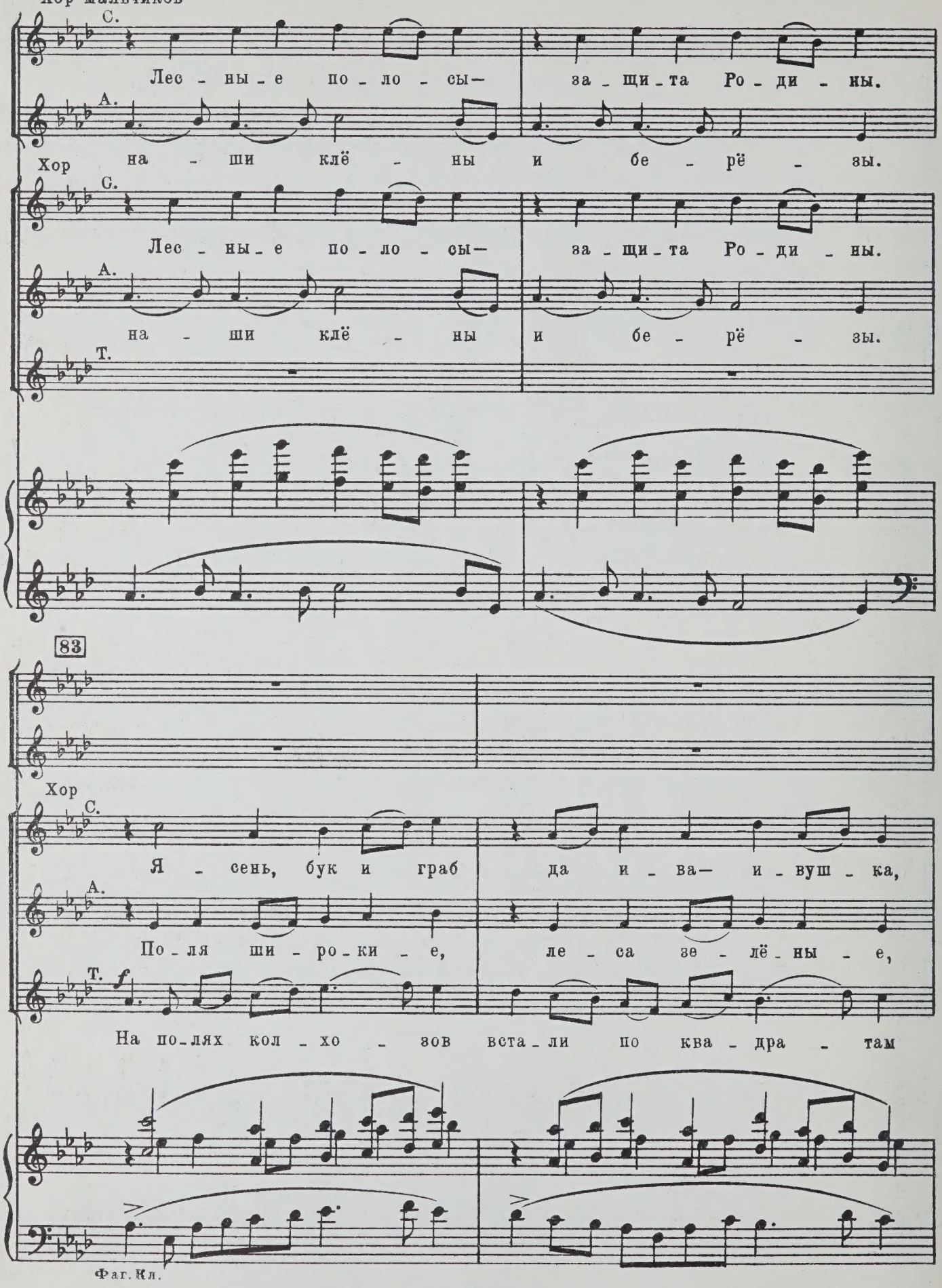
Хор мальчиков
С.
Лес - ны - е по - ло - сы— за - щи - та Ро - ди - ны.
А.
на - ши клё - ны и бе - рё - зы.
Хор
С.
Лес - ны - е по - ло - сы— за - щи - та Ро - ди - ны.
А.
на - ши клё - ны и бе - рё - зы.
Т.
83
Хор
С.
Я - сень, бук и граб да и - ва— и - вуш - ка,
А.
По - ля ши - ро - ки - е, ле - са зе - лё - ны - е,
Т.
f
На по - лях кол - хо - зов вста - ли по ква - дра - там
Фаг. Кл.

я - сень, бук и граб да и - ва - и - вуш - ка.

по - ля ши - ро - ки - е, ле - са зе - лё - ны - е,

строй - ны - е бе - рё - зы - Ро - ди - ны сол - да - ты.

84 Хор

С. Ми - лый край рус - ский, ста - нешь е - щё кра - ше,

А. я - сень бук и граб да и - ва - и - вуш - ка,

Т. по - ля ши - ро - ки - е, ле - са зе - лё - ны - е,

Б. *f* На по - лях кол - хо - зов вста - ли по ква - дра - там

8

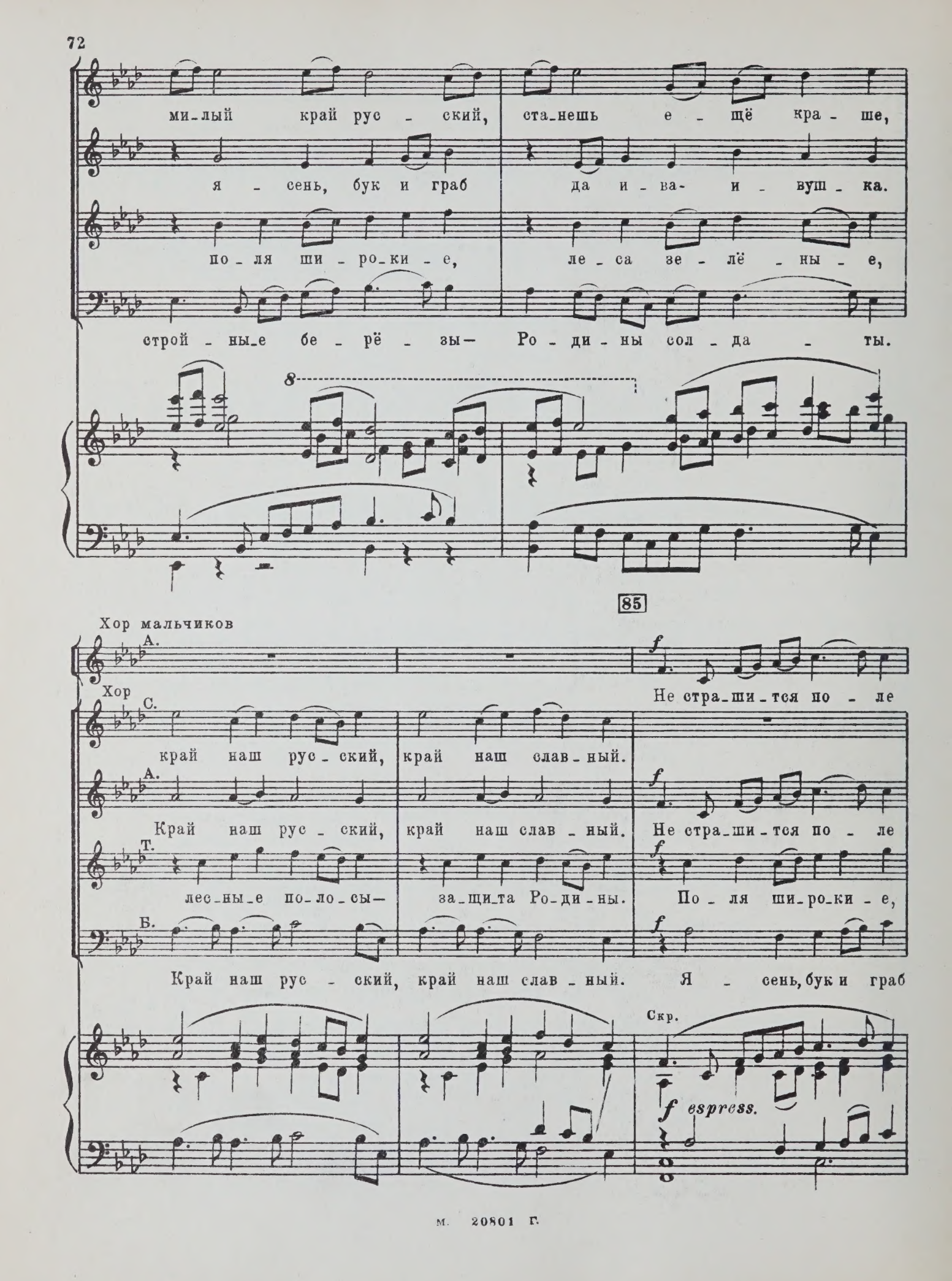
ми-лый край рус - ский, ста-нешь е - щё кра - ше,
я - сень, бук и граб да и - ва- и - вуш - ка.
по - ля ши - ро-ки - е, ле - са зе - лё - ны - е,
строй - ны-е бе - рё - зы— Ро - ди - ны сол - да - ты.
8
85
Хор мальчиков
А.
Хор
С.
Не стра-ши-тся по - ле
край наш рус - ский, край наш слав - ный.
А.
Край наш рус - ский, край наш слав - ный. Не стра-ши-тся по - ле
Т.
лес-ны-е по-ло-сы— за-щи-та Ро-ди-ны. По - ля ши-ро-ки - е,
Б.
Край наш рус - ский, край наш слав - ный. Я - сень, бук и граб
Скр.
f espress.

гро - зо - во - го не - ба. Бу - дет хле - ба вво - лю,

гро - зо - во - го не - ба. Бу - дет хле - ба вво - лю,

ле - са зе - лё - ны - е, лес - ны - е по - ло - сы -

да и - ва - и - вуш - ка, я - сень, бук и граб

86

бу - дут го - ры хле - ба.

f

Не стра - ши - тся по - ле

бу - дут го - ры хле - ба. Я - сень, бук и граб

за - щи - та Ро - ди - ны, по - ля ши - ро - ки - е,

да и - ва - и - вуш - ка, ми - лый край рус - ский,

Фаг.
Виол.
К. басы

гро - зо - во - го не - ба. Бу - дет хле - ба вво - лю,

да и - ва - и - вуш - ка, я - сень, бук и граб

ле - са зе - лё - ны - е, лес - ны - е по - ло - сы —

ста - нешь е - щё кра - ше, ми - лый край рус - ский,

87

бу - дут го - ры хле - ба. По - ля ши - ро - ки - е,

да и - ва - и - вуш - ка. Край наш рус - ский,

за - щи - та Ро - ди - ны. Край наш рус - ский,

ста - нешь е - щё кра - ше. Край наш рус - ский,

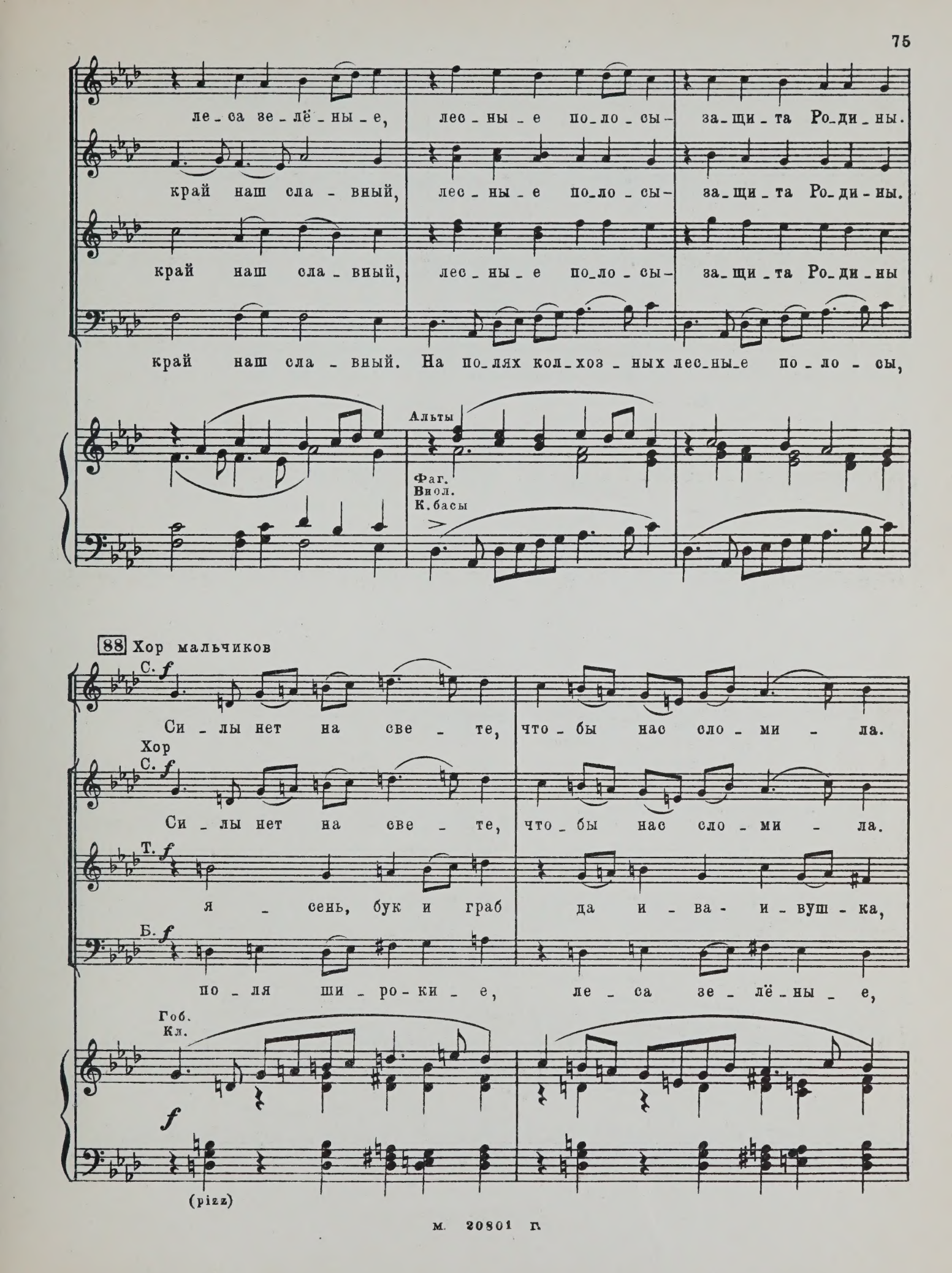
ле_са зе_лё_ны_е, лес_ны_е по_ло_сы- за_щи_та Ро_ди_ны.
край наш сла_вный, лес_ны_е по_ло_сы- за_щи_та Ро_ди_ны.
край наш сла_вный, лес_ны_е по_ло_сы- за_щи_та Ро_ди_ны
край наш сла_вный. На по_лях кол_хоз_ных лес_ны_е по_ло_сы,
Альты
Фаг.
Виол.
К.басы
88 Хор мальчиков
С. f
Си_лы нет на све_те, что_бы нас сло_ми_ла.
Хор
С. f
Си_лы нет на све_те, что_бы нас сло_ми_ла.
Т. f
я_сень, бук и граб да и_ва_и_вуш_ка,
Б. f
по_ля ши_ро_ки_е, ле_са зе_лё_ны_е,
Гоб.
Кл.
f
(pizz)

От - сту - па - ет ве - тер пе - ред на - шей си - лой.

От - сту - па - ет ве - тер пе - ред на - шей си - лой.

я - сень, бук и граб да и - ва - и - вуш - ка.

по - ля ши - ро - ки - е, ле - са зе - лё - ны - е.

Хор
С. 89

По - ля ши - ро - ки - е, ле - са зе - лё - ны - е,

Т.

Ми - лый край рус - ский, ста - нешь е - щё кра - ше.

Б.

Си - лы нет на све - те, что - бы нас сло - ми - ла.

Хор

С. по - ля ши - ро - ки - е, ле - са зе - лё - ны - е.

А.

Т. Ми - лый край рус - ский, ста - нешь е - щё кра - ше

Б. От - сту - па - ет ве - тер пе - ред на - шей си - лой.

90

Лес - ны - е по - ло - сы— за - щи - та Ро - ди - ны,

На - ши клё - ны и бе - рё - зы,

На - ши клё - ны и бе - рё - зы,

На ши клё - ны и бе - рё - зы,

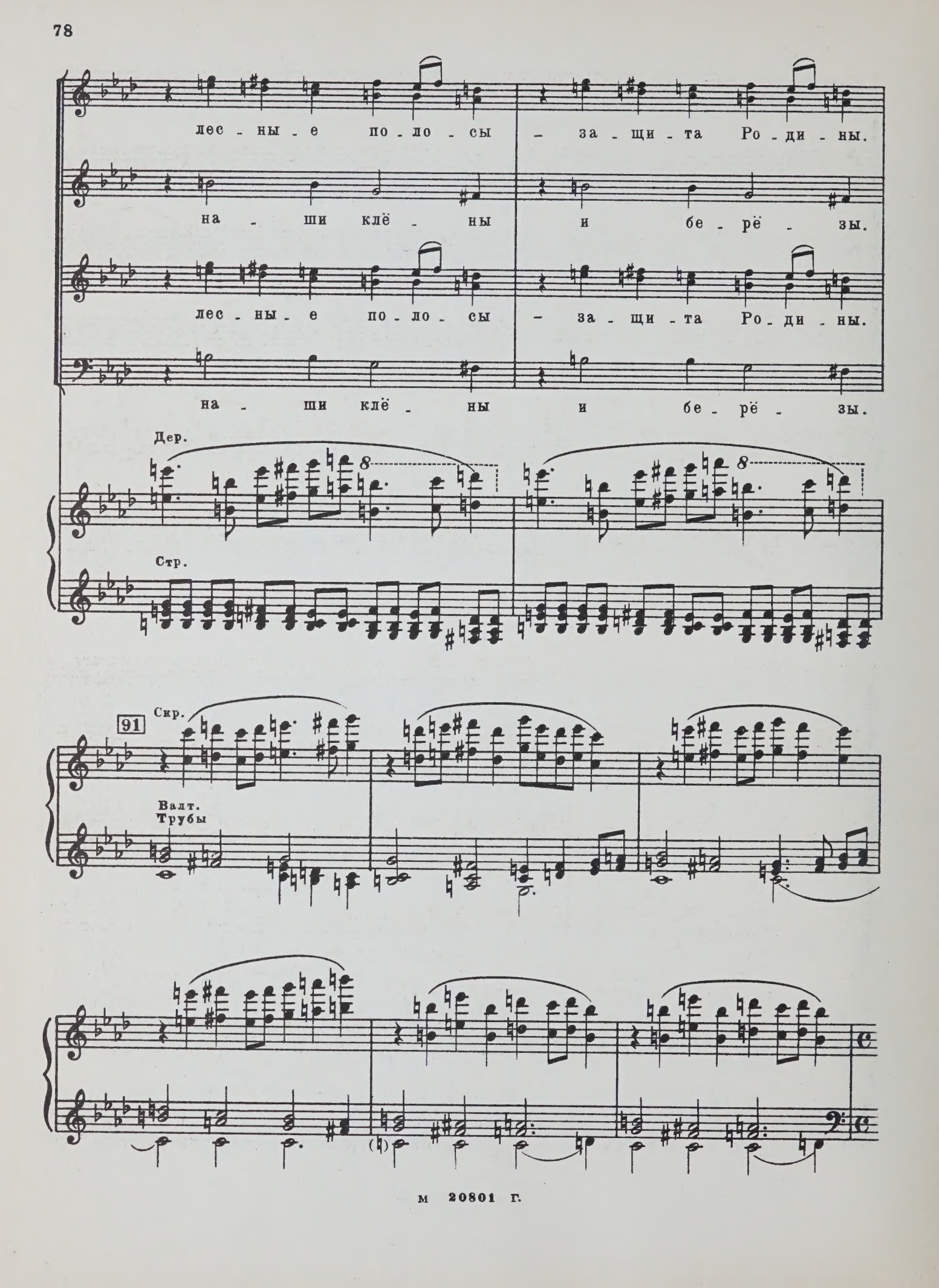
лес - ны - е по - ло - сы - за - щи - та Ро - ди - ны.
на - ши клё - ны и бе - рё - зы.
лес - ны - е по - ло - сы - за - щи - та Ро - ди - ны.
на - ши клё - ны и бе - рё - зы.
Дер.
Стр.
91
Скр.
Валт.
Трубы

92

Хор С.

А. *f*

Я - - сень, бук и граб

Т. *f*

По - ля ши - ро - ки - е,

Б. *ff*

Си - лы нет на све - те,

л.р.

да и - ва - и - вуш - ка.

ле - са зе - лё - ны - е,

что - бы нас сло - ми - ла.

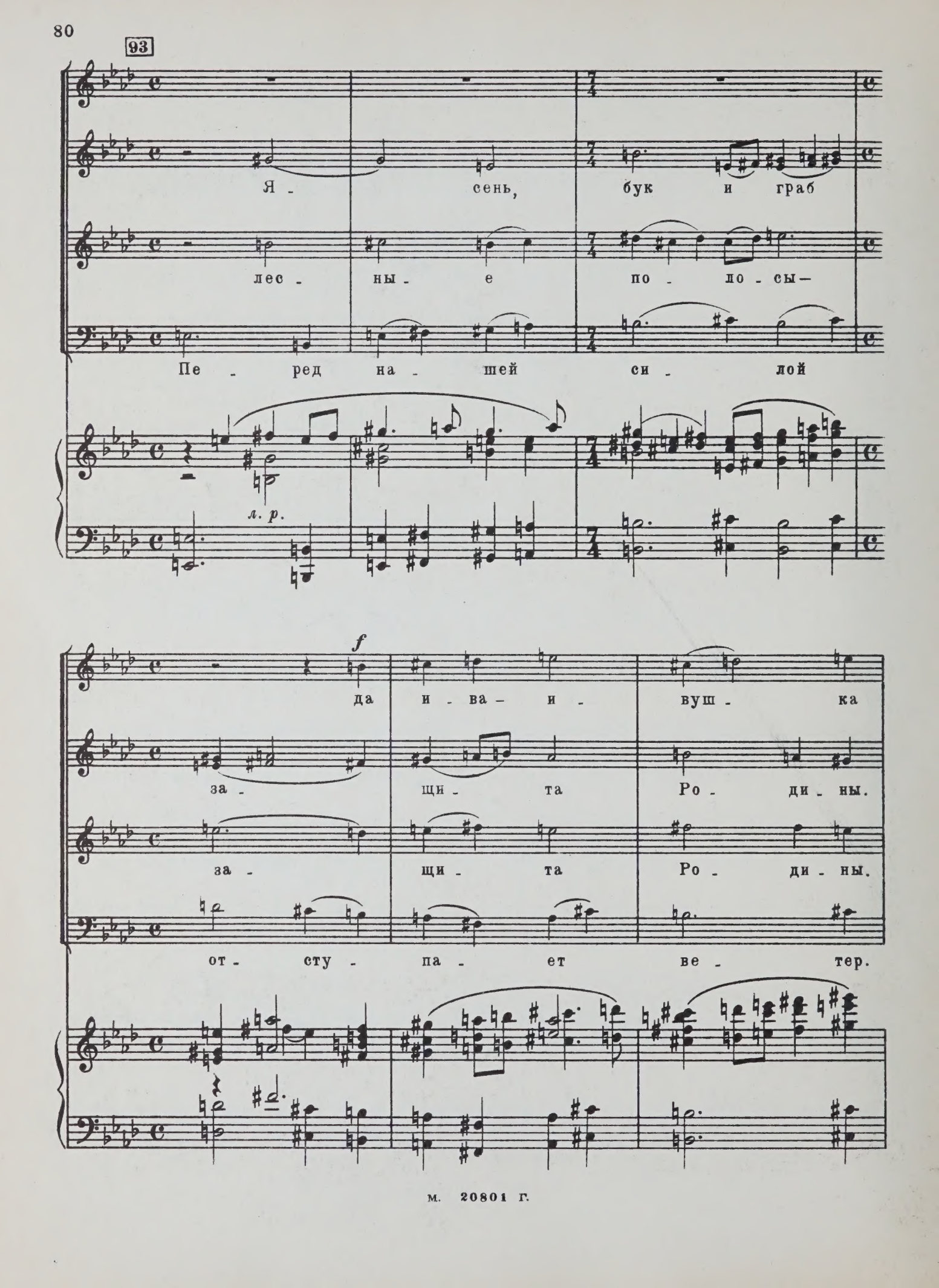
93
Я - сень, бук и граб
лес - ны - е по - ло - сы -
Пе - ред на - шей си - лой
л. р.
f
да и - ва - и - вуш - ка
за - щи - та Ро - ди - ны.
за - щи - та Ро - ди - ны.
от - сту - па - ет ве - тер.

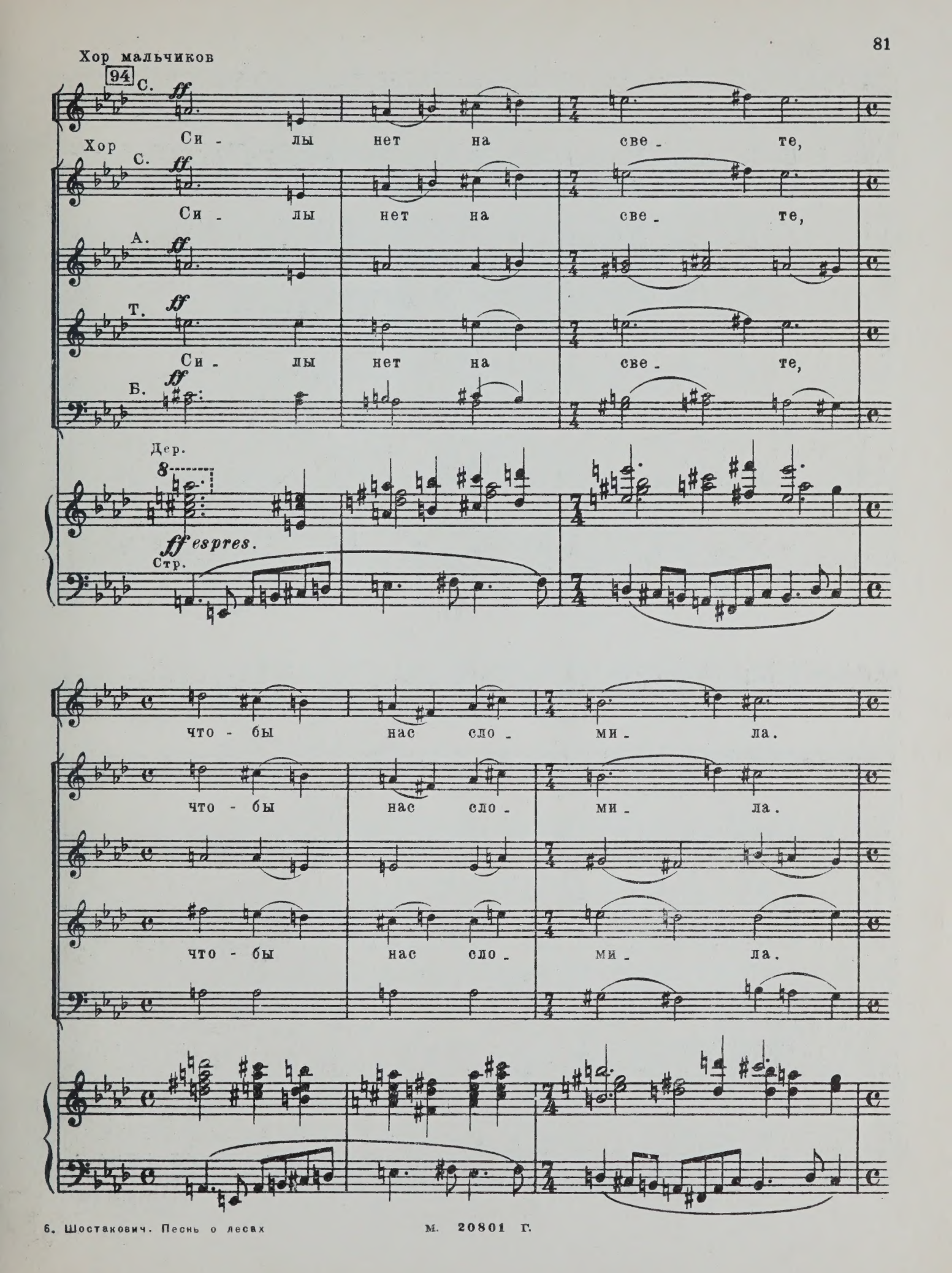
Хор мальчиков
94
С.
ff
Хор
Си - лы нет на све - те,
С.
ff
Си - лы нет на све - те,
А.
ff
Т.
ff
Си - лы нет на све - те,
Б.
ff
Дер.
8
ff espres.
Стр.
что - бы нас сло - ми - ла.
что - бы нас сло - ми - ла.
что - бы нас сло - ми - ла.

95

От - сту - па - ет ве - тер

От - сту - па - ет ве - тер

От - сту - па - ет ве - тер

пе - ред на - шей си - лой.

пе - ред на - шей си - лой.

пе - ред на - шей си - лой.

96

Хор С.

По_ля ши_ро_ки_е, ле_са зе_лё_ны_е, лес_ны_е по_ло_сы,

А.

Т.

Б.

Сла_ва, сла_ва, сла_ва.

Дер.

Стр.

97

наш рус_ский край! Сла_ва ко_ман_ди_рам бит_вы за при_ро_ду:

f

Сла_ва ко_ман_ди_рам бит_вы за при_ро_ду:

сла_ва!

Скр.

f

Медн.

сла_ва бри_га_ди - ру, сла_ва по_ле_во - ду,

сла_ва бри_га_ди - ру, сла_ва по_ле_во - ду,

98 più f

сла_ва по - ле - во - ду,

più f

più f

сла_ва по - ле - во - ду,

più f

più f

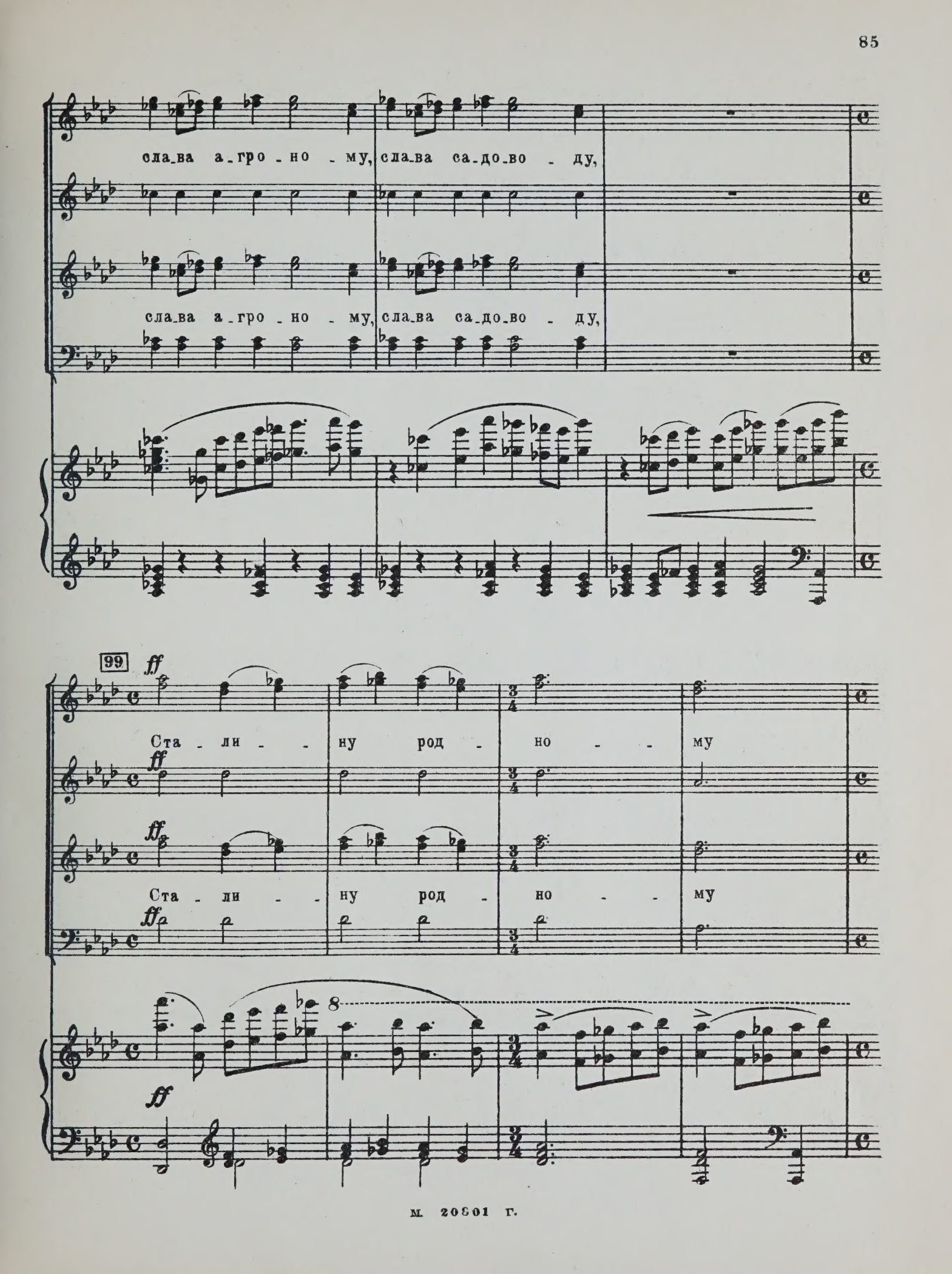
сла_ва а_гро_но_му, сла_ва са_до_во_ду,
сла_ва а_гро_но_му, сла_ва са_до_во_ду,
99
ff
Ста_ли_ну род_но_му
Ста_ли_ну род_но_му
8

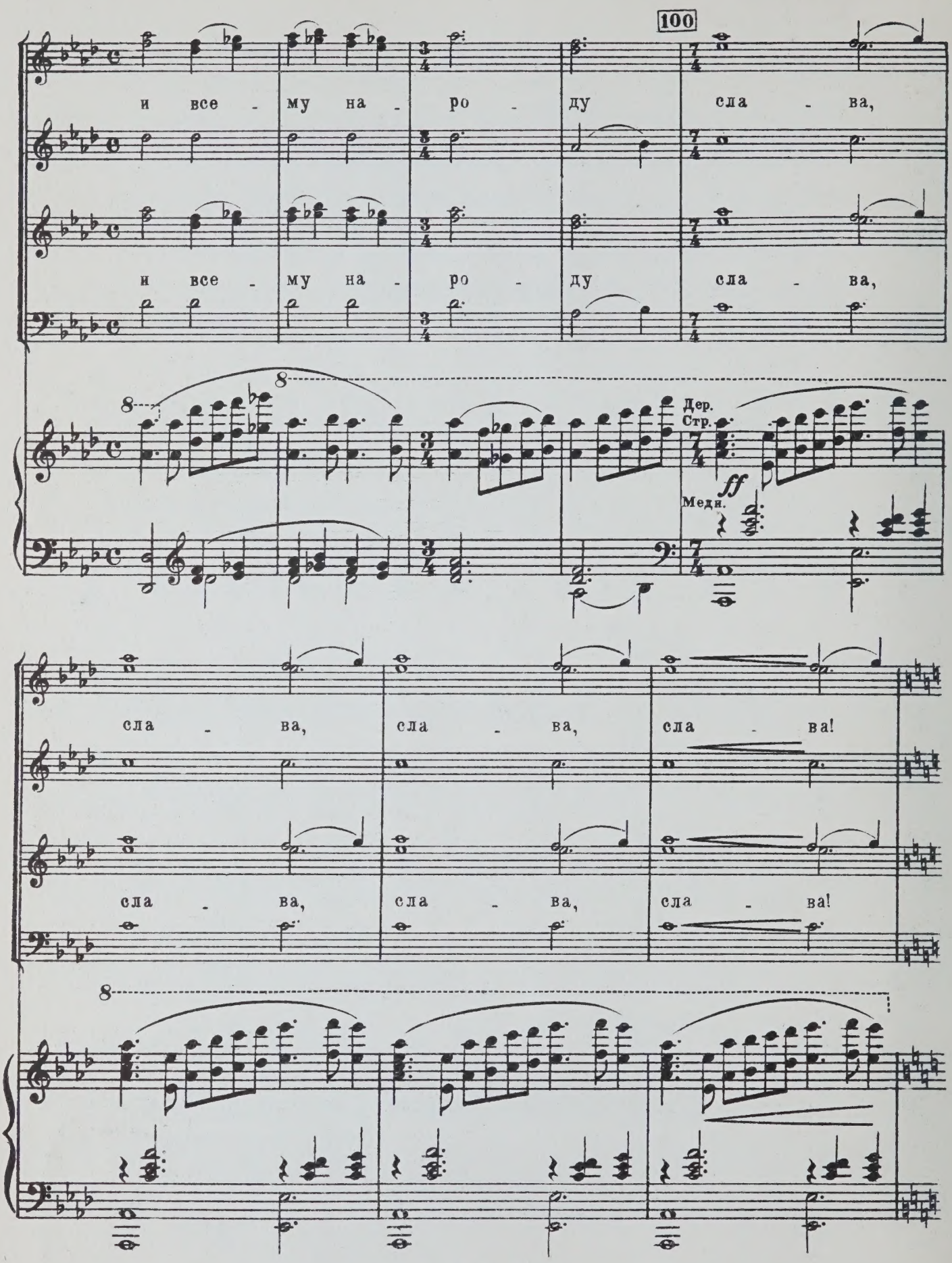
100
и все - му на - ро - ду сла - ва,
и все - му на - ро - ду сла - ва,
Дер.
Стр.
ff
Медн.
сла - ва, сла - ва, сла - ва!
сла - ва, сла - ва, сла - ва!

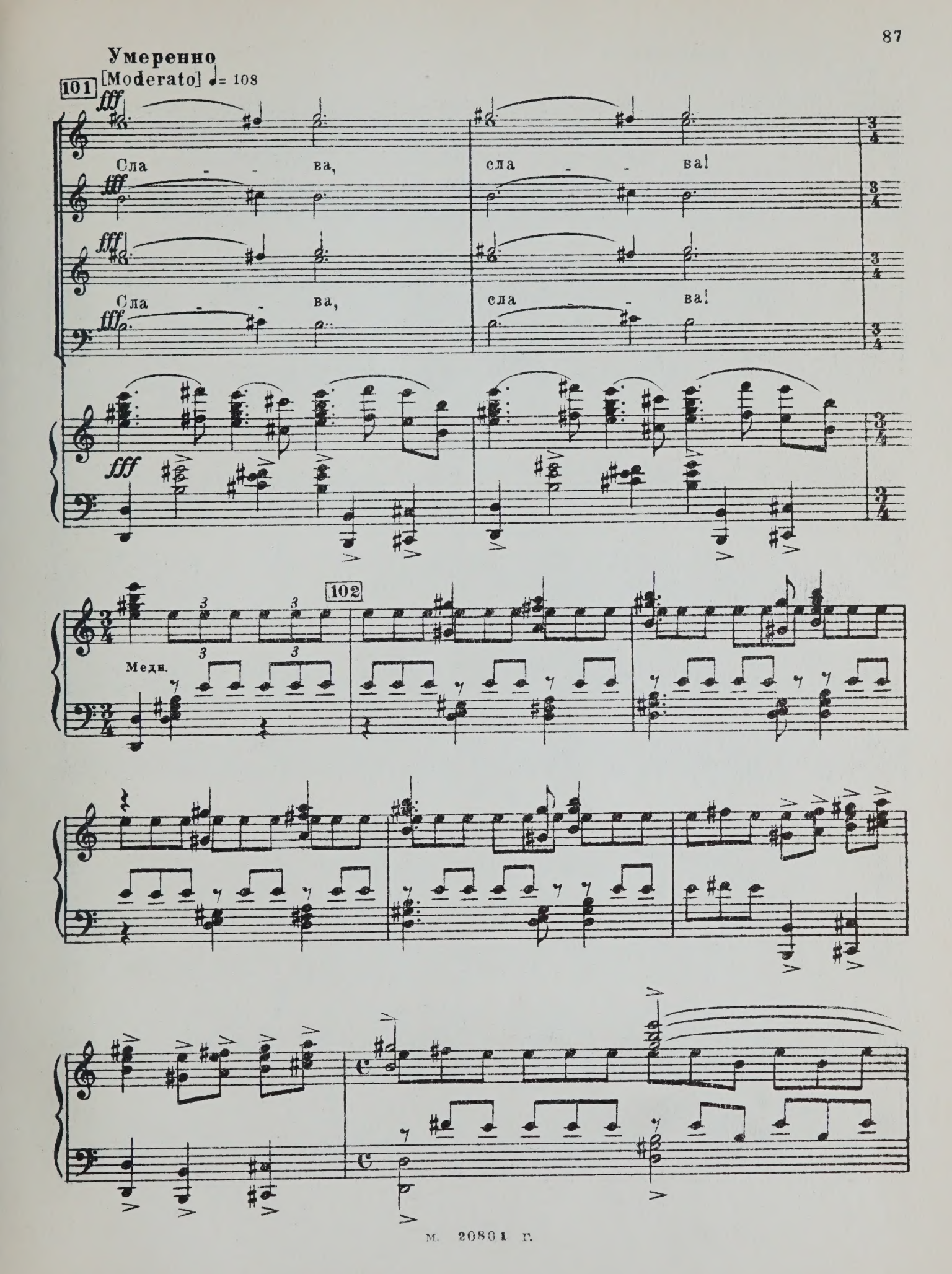
Умеренно
[Moderato] ♩= 108
101
fff
Сла - - ва, сла - - ва!
Сла - - ва, сла - - ва!
102
Медн.

Немного подвижнее
[Moderato con moto.]

103

Тенор соло

Во_схо_дит за_ря ком_му_низ_ма! Прав_да с на_ми и

Бас соло espress.

ff *f*

Стр. *ff* *mf*

счасть_е у нас.

104

Ес_ли б на_шу свя_

_ту_ю От_чиз_ну мог

Ле - нин у - ви - деть сей - час!

105 *Т. соло*

Б. соло

замедляя [rit.] в темпе [a tempo]

Хор

С. *ff* Ес - ли б на - шу свя - ту - ю От - чиз -

А. *ff*

Т. *ff* Ес - ли б на - шу свя - ту - ю От - чиз -

Б. *ff*

fff espres.

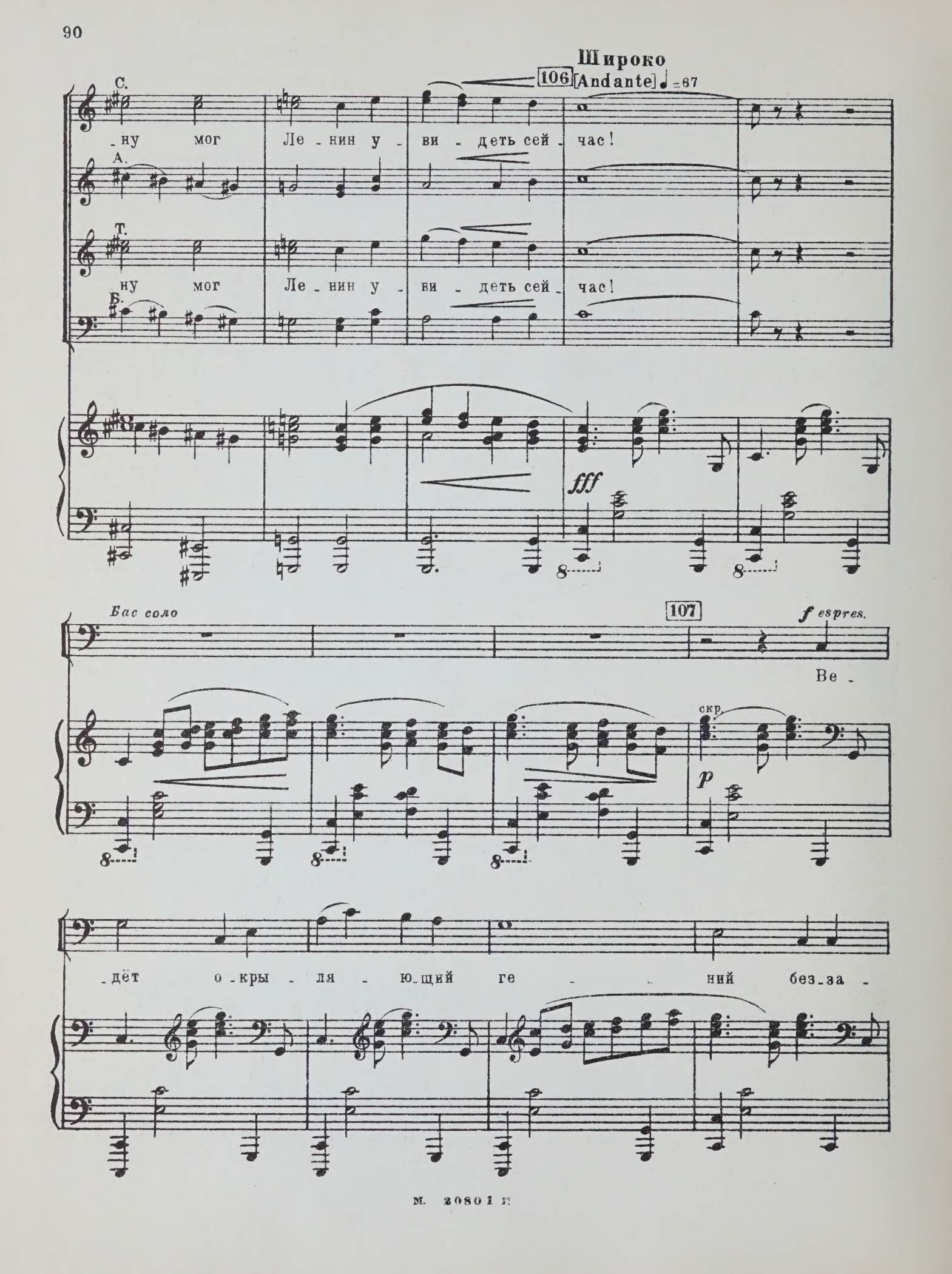
Широко
106 [Andante] ♩=67
С.
ну мог Ле - нин у - ви - деть сей - час!
А.
Т.
ну мог Ле - нин у - ви - деть сей - час!
Б.
fff
Бас соло
107
f espres.
Ве -
скр.
p
- дёт о - кры - ля - ю - щий ге - ний без - за -

108 Тен. соло *f*

-вет - ных и вер - ных сы - нов — наш у -

-чи - тель, наш друг и о - тец, пол - ко -

p

-во - дец ве - ли - ких сра - же - - ний, са -

-дов - ник гря - ду - щих са - дов.

Хор мальчиков

С. А.

109

ff

Хор

Де - ре - вья вста -

С. А.

ff

Де - ре - вья вста -

Т.

ff

Де - ре - вья вста -

Б.

ff

ff

-ют ве - ли - ча - - во воз - ле рус - ских тор -

-ют ве - ли - ча - - во воз - ле рус - ских тор -

-ют ве - ли - ча - - во воз - ле рус - ских тор -

- жест - вен - ных рек.

- жест - вен - ных рек.

- жест - вен - ных рек.

медн.

110

Тенор соло

Ле - нин - ской пар - ти - и сла - - ва!

Бас соло

Хор мальчиков

С.А.

Хор Ле - нин - ской пар - ти - и сла - - ва!

С.А.

Ле - нин - ской пар - ти - и сла - - ва!

Т.

Б. Ле - нин - ской пар - ти - и сла - - ва!

дерев.

медн.

111

Сла - ва на - ро - ду на - век!

Сла - ва на - ро - ду на - век!

Сла - ва на - ро - ду на - век!

Сла - ва на - ро - ду на - век!

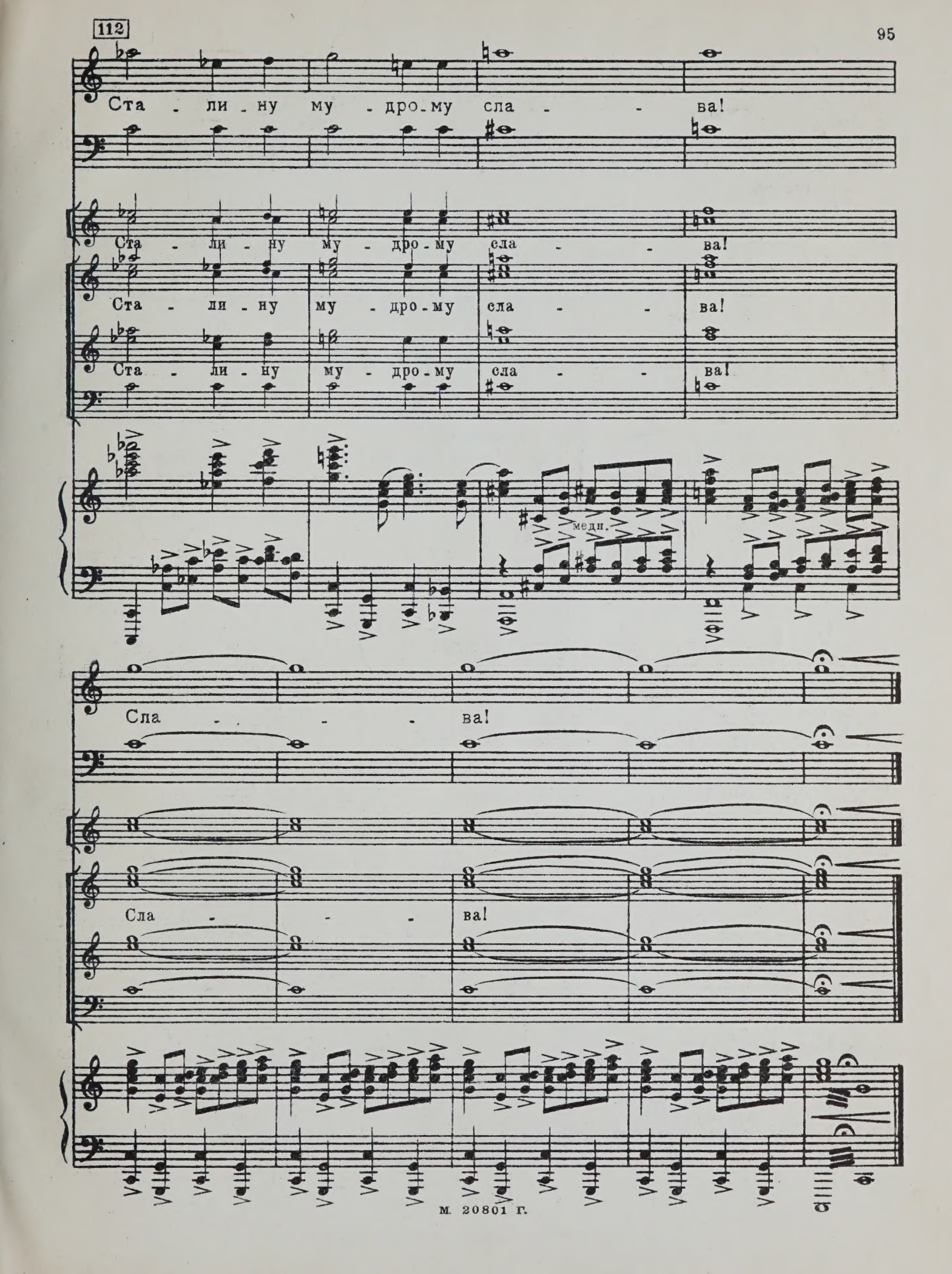
112
Ста - ли - ну му - дро - му сла - - ва!
Ста - ли - ну му - дро - му сла - - ва!
Ста - ли - ну му - дро - му сла - - ва!
Ста - ли - ну му - дро - му сла - - ва!
медл.
Сла - - - ва!
Сла - - - ва!

СОДЕРЖАНИЕ

Стр.

1. Когда окончилась война (бас и мужской хор) 3
2. Оденем Родину в леса (смешанный хор) 11
3. Воспоминания о прошлом (бас и смешанный хор) 22
4. Пионеры сажают леса (хор мальчиков) 33
5. Сталинградцы выходят вперед (смешанный хор) 39
6. Будущая прогулка (тенор и смешанный хор) 58
7. Слава (тенор, бас, смешанный хор и хор мальчиков) 86

ПРИМЕЧАНИЕ: Части 3-я, 4-я и 5-я исполняются без перерыва.

К.10

0

HB-26-11-63

M
2003
S54S6
Music

Shostakovich, Dmitrii Dmitrievich
[Song of the forests. Piano-vocal score. Russian] Pesn' o lesakh

1009901

M
2003
S54S6

Shostakovich, Dmitri D.
[Song of the forests. Piano-vocal score. Russian] Pesn' o lesakh

20 р.

№ 20801

Редактор С. Разоренов Художник И. Тимофеев Техн. редактор Л. Вдовенко

Сдано в производство и подписано в печать 31/V 1950 г. Форм. бум. 62×94 1/8=6 бум. л.—12,6 печ. л. Тир. 2 000 экз.
А 03823. Зак. 368.

Типо-литография Музгиза. Москва, Щипок, 18.